



El Muñidor del Aljarafe

SEMANA

20 SANTA 26

## EL MUÑIDOR DEL ALJARAFE

Número 10 - Marzo de 2026

### EDITA

Pasión de Aljarafe

### DIRECTOR

Francisco J. Pavón Arellano

### PORTADA

David Payán Campos

### FOTOGRAFÍA

Archivo Hermandades  
Carteles Hdades. 2026

### IDEA, DISEÑO Y MAQUETACIÓN

Francisco José Pavón

### DOCUMENTACIÓN Y ARCHIVO

Archivo Pasión de Aljarafe  
Información Hermandades

### DEPARTAMENTO COMERCIAL

Francisco J. Pavón  
D'Aljarafe RRSS

### CONTACTO

Teléfono: 617 544 520  
pasiondealjarafe@movistar.es  
Twitter: @PAIjarafe  
Instagram: @pasiondealjarafe  
Facebook: Pasión de Aljarafe

**Ejemplar Gratuito**

## *Difundir y poner en valor nuestra tradición y patrimonio del Aljarafe*

Todavía hoy, a pesar de la gran cantidad de información que recibimos desde las múltiples posibilidades que nos ofrecen los medios y las nuevas tecnologías, es evidente y significativo el desconocimiento general que muchas veces tenemos del patrimonio, la cultura, tradición e historia de nuestros pueblos. Y no sabemos lo que tenemos, lo que disfrutamos sin apenas darle la importancia y el valor que se merece. Obras de arte de siglos de existencia, señas de identidad de pueblos que siguen haciendo lo mismo que hacían sus antepasados, que vemos como algo "normal", pero que al verlas desde fuera son incluso más valoradas que por nosotros mismos.

Así ha sido y así es, porque así somos, que valoramos e idolatramos lo que nos llama la atención de fuera, y no apreciamos lo nuestro. **Pasión de Aljarafe** nació para difundir y poner en valor nuestra tradición y nuestro patrimonio rico y diverso, en el que las hermandades y las cofradías tienen mucho que decir, pues son las dueñas de este tesoro que debemos legar a nuestros herederos, enseñándoles a querer y admirar todo lo que nos dejaron quienes nos precedieron.

Gracias, un año más, a quienes hacen posible que la Semana Santa del Aljarafe sea especial y única, un universo de sentidos donde la fe y la tradición se dan la mano.

GRACIAS A TODOS



## 27 Marzo 2026 - Viernes de Dolores

LOCALIDAD	HERMANDAD	PARROQUIA	SALIDA	ENTRADA
Camas	Santa Cruz	Capilla Santa Cruz	18:00 h	00:30 h
San Juan Azn.	Los Ángeles	Casa Hermandad	18:30 h	00:00 h
Palomares	Vía+Crucis Parroquial	Ntra. Sra. Estrella	20:00 h	22:00 h
Gelves	Los Dolores	Ntra. Sra. Gracia	20:00 h	00:00 h
Almensilla	Vía+Crucis Parroquial	Ntra. Sra. Antigua	-	
Mairena Alj.	VíaCrucis Vera+Cruz	San Ildefonso	-	
Villanueva del Ariscal	Vera+Cruz	Nuestra Señora de las Nieves	21:15 h	01:30 h

## LOS ÁNGELES - San Juan de Azn.

**Parroquia:** San José Obrero. Salida desde la Casa Hermandad (Avenida de Palomares)

**Fundación:** Hermandad de Penitencia desde 2010. Orígenes en la década de los 90, en 2003 se constituyó en Agrupación Parroquial.

**Imágenes:** Cristo de la Misericordia (no procesiona) atribuido a Francisco Buiza. Nuestro Padre Jesús de la Humildad (2009) y Ntra Sra de los Ángeles (1997) de Rafael Tinoco.

**Hermano Mayor:** Dionisio Punta Larios

**Nazarenos:** Aproximadamente 150 **Pasos:** Dos

**Horario:** Salida 18:30 h. Casa Hdad. Entrada (00:30 aprox.)

**Música:** BCT Nuestra Señora del Sol (Sevilla) tras misterio, y la BM Cruz Roja Española en el palio

**Datos de Interés:** Conocida como la procesión de los "angelitos", por los niños que intervienen

**Ver:** al paso por la Parroquia de San José Obrero, la Parroquia de San Juan Bautista y su recogida.

**Estrenos:** entre otros, evangelistas en esquineras, túnica del Señor, techo de palio completo bordado, nueva parihuela, saya de la Virgen, gloria de palio, sobremanto de la Virgen.



## Viernes de Dolores

**Cartel 2026:** Encarnación García González.

**Capataces:** Cristo: Antonio Luis Fernández y Juan Ignacio Gómez. Palio: José M. Punta y auxiliares.

## SANTA CRUZ

VIERNES DE DOLORES 2026



## SANTA CRUZ - Camas

**Parroquia:** Santa María de Gracia. Salida desde la Capilla de la Santa Cruz (c/ Martín Ruiz)

**Fundación:** Agrupación Parroquial desde 2009. En septiembre de 2020 es erigida como Hermandad.

**Imágenes:** M<sup>a</sup> Stma. del Rosario en sus Misterios Dolorosos (1995), Jesús de la Caridad (2019), y San Juan Evangelista (2024) de José A. Navarro Arteaga.

**Hna. Mayor:** M<sup>a</sup> Luisa Piqueras **Pasos:** Uno

**Música:** AM La Sentencia (Jerez) **Nazarenos:** 100

**Itinerario:** Salida Capilla de la Santa Cruz 18:00h (c/ Martín Ruiz). Entrada (00:30h aprox.)

**Datos de Interés:** Posee una Reliquia de Santa Teresa de Calcuta. Ver por la Plaza de la Cruz.

**Cartel 2026:** Alfonso Gutiérrez Dabán



## DOLORES - Gelves

**Parroquia:** Santa María de Gracia

**Imágenes:** Cristo de la Vera+Cruz (s.XVII) y Ntra Sra de los Dolores en su Soledad (1981, Dubé de Luque)

**Pasos:** Dos **Hno Mayor:** Manuel Rodríguez

**Música:** BM Amueci (Écija) **Salida:** 20:00 h.

**De interés:** Estreno de cartelas en el paso de Cristo y sale por primera vez por la puerta principal de la Parroquia

**Cartel 2026:** Ángela Rodríguez Oyega

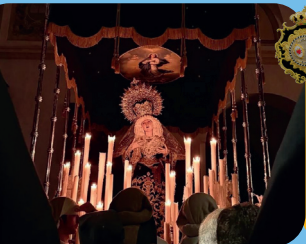

## VERA+CRUZ - Villanueva del Ariscal

**Parroquia:** Santa María de las Nieves

**Fundación:** 1752. Reorganizada en 1981

**Imágenes:** Cristo de la Vera+Cruz (anónimo) y Nuestra Señora de los Dolores (atribuida a José Montes de Oca)

**Hermano Mayor:** Israel Barrera Lozano

**Música:** Capilla Musical de Jesús (cristo) y BM San Antonio de Padua de Villanueva del Ariscal (palio)

**De Interés:** Destaca por su recogimiento

**Cartel 2026:** Luis de la Pura



## 28 Marzo 2026 - Sábado de Pasión

LOCALIDAD	HERMANDAD	PARROQUIA	SALIDA	ENTRADA
Camas	La Humillación	Casa Hermandad	17:00 h	00:30 h
San Juan Az.	La Sacramental	S. Juan Bautista	19:00 h	01:00 h
Valencina C.	Vera+Cruz	Ntra. Sra. Estrella	21:00 h	01:30 h

**HUMILLACIÓN - Camas**

**Parroquia:** Santa María de Gracia.

Realiza su salida desde la Casa Hermandad

**Fundación:** Hermandad penitencial desde 2012.

**Imágenes:** Jesús del Soberano Poder y María Stma de la Humillación (Ángel Velázquez Vega)

**Nazarenos:** Alrededor de 180 **Pasos:** Dos

**Horario:** Salida desde la Casa Hermandad 17:00 h. Plaza Soberano Poder. Entrada 00:30 h.

**Música:** AM Sta. María Magdalena (El Arahál) y BM Municipal de Mairena del Alcor.

**De Interés:** Se recomienda ver la procesión por las calles céntricas de Camas y su paso por la Plaza de la Constitución, sobre las 21:00 horas.

**Cartel 2026:** -

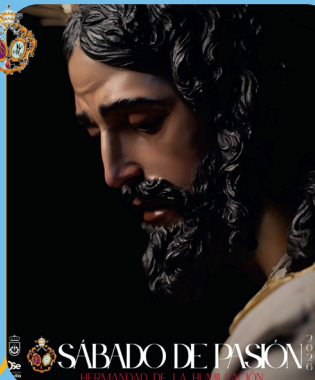

SÁBADO DE PASIÓN 2026  
HERMANDAD DE LA HUMILLACIÓN

**LA SACRAMENTAL - San Juan de Aznalf.**

**Parroquia:** San Juan Bautista

**Fundación:** Primeros datos de 1743

**Imágenes:** Cristo del Amor (Manuel Vergara, 1952) y Ntra Sra de los Dolores (atribuida a Astorga).

**Hno. Mayor:** Fernando Paz Márquez

**Nazarenos:** Unos 400 **Pasos:** Dos

**Túnica:** negra de cola y cinturón de esparto

**Música:** Capilla Musical de Jesús y BM Tejera

**Horario:** Salida 19:00h - Entrada (01:00h)

**Digno de ver:** La cofradía por el Barrio Bajo

**Estrenos:** La Virgen de los Dolores recibió el pasado septiembre la Medalla de Oro de la villa de San Juan.

**Cartel 2026:** José Jiménez Pérez-Cerezal



## SEMANA SANTA



VALENCINA DE LA CONCEPCIÓN  
2026

**VERA+CRUZ - Valencina de la Concep.****Parroquia:** Nuestra de Señora de la Estrella**Fundación:** Datos de 1630 de la Hermandad de la Sangre. Reorganizada en el año 1982**Imágenes:** Cristo de la Vera+Cruz (sXVII) y Nuestra Señora de los Dolores (sXVIII) **Pasos:** Dos**Nazarenos:** sobre unos 150. Visten túnica negra, de cola, con cíngulo verde. Antifaz negro.**Costaleros y capataces:** Dos cuadrillas. Capaces Paso de Cristo: Santiago y José Luis Zayas.

Capataces Palio: Doroteo Marín y Manuel J. Varilla.

**Hermana Mayor:** Esperanza García García**Música:** El Cristo no lleva. SF Nuestra Señora de la Oliva (Salteras) tras la Virgen de los Dolores.**Horario:** Salida 21:00 h. - Entrada 01:30 h**Itinerario:** Plaza NS Estrella, Cervantes, Manuel de Falla, Bailén, Daoiz, Mariana de Pineda, El Máquina, Fray Luis, Asunción de la Virgen, Trabajadores, Fray Ambrosio, Avda. Andalucía, M. Duarte, Constitución, Fray Diego, Dr. José Solís, Plaza NS Estrella.**Estrenos:** Se ha eliminado la cola en los dos faroles traseros y formado peana recta como en los delanteros; plateado del Estandarte, reparación y limpieza de cuatro incensarios; bañado de plata a la candelaria del Paso de Palio, así como a la naveta.**Datos de Interés:** Sobriedad de la Cofradía, digna de ver por las calles estrechas, sobre todo al final del recorrido, en el entorno de la Iglesia Parroquial, destacando su compostura y recogimiento.

Procesiona la reliquia del Santo Lignum Crucis, así como la Santa Mujer Verónica.

**Cartel 2026:** Rocío Morales Sanzano

## VALENCINA ES SEMANA SANTA...

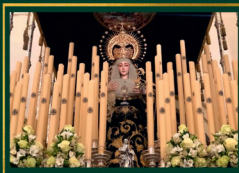

## 29 Marzo 2026 - Domingo de Ramos

LOCALIDAD	HERMANDAD	PARROQUIA	SALIDA	ENTRADA
Huévar Alj.	La Borriquita	Ntra. Sra. Asunción	11:15 h	14:15 h
La Puebla	La Borriquita	Ntra. Sra. Granada	11:15 h	14:30 h
Isla Mayor	Sagrada Entrada	San Rafael	11:00 h	13:30 h
Pilas	La Borriquita	Capilla Corazón de Jesús	17:00 h	22:30 h
Sanlúcar LM	Sagrada Entrada	Capilla Borriquita	17:00 h	22:30 h
Sanlúcar LM	La Paz	Capilla de la Paz	18:00 h	00:00 h
Coria del Río	La Borriquita	NS de la Estrella	18:00 h	23:30 h

**LA BORRIQUITA - Huévar del Aljarafe****Parroquia:** Nuestra Señora de la Asunción**Fundación:** Asociación Parroquial, procesiona desde el año 1994**Pasos:** Uno**Imágenes:** Cristo del Amor, de "El Arte Cristiano" Olot. **Cortejo:** Unos 50 niños, vestidos con túnica blanca y cíngulo rojo portando palmas y ramas de olivo**Horario:** Salida 11:15 h - Entrada 14:15 h**Música:** AM Nuestro Padre Jesús de la Redención**Foto:** Asociación Parroquial de la Borriquita**LA BORRIQUITA - La Puebla del Río****Parroquia:** Nuestra Señora de la Granada**Fundación:** En 2021 a iniciativa de la parroquia.

En 2022 realizó su primera salida procesional

**Imágenes:** Ntro Padre Jesús de la Salud (Alfonso Castellano, 2022) y María Stma. del Rocío (Enrique Calero, 2024)**Pasos:** Uno**Horario:** Sale a las 11:15 h - Entrada 14:30 h**Estrenos:** primera fase de ejecución del paso.**Cortejo:** Niños y niñas vestidos de hebreos, grupos parroquiales y representaciones de hermandades.**Ver:** imagen de M<sup>ra</sup> Stma. del Rocío en el paso



### LA BORRIQUITA - Pilas

**Parroquia:** Capilla Sagrado Corazón de Jesús

**Fundación:** Asociación Parroquial desde 2007

**Imágenes:** Santísimo Cristo del Amor (Miguel Ángel Valverde Jiménez, 2001) **Pasos:** Uno

**Cortejo:** Niños vestidos de hebreos y 30 nazarenos

**Música:** AM San Miguel Arcángel de Puertollano

**Horario:** Salida 17:00 h. Entrada sobre las 22:30 h

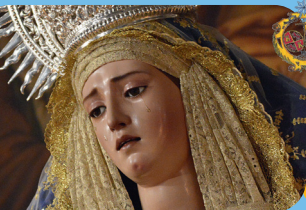

### LA BORRIQUITA - Coria del Río

**Parroquia:** Santa María de la Estrella

**Fundación:** Hdad de penitencia desde 2007

**Imágenes:** Stmo Cristo de la Salud y María Stma de la Victoria (ambos de Darío Fernández Parra)

**Pasos:** Dos **Horario:** Sale 18:00 h Entra: 23:30 h

**Música:** AM Ntro Padre Jesús Nazareno (La Palma Condado) y AC Amigos de la Música (Herrera)



### LA BORRIQUITA - Sanlúcar la Mayor

**Parroquia:** Capilla Sagrada Entrada (c Lora)

**Fundación:** Año 1981

**Imágenes:** Nuestro Padre Jesús en su Sagrada Entrada en Jerusalén (Manuel Domínguez)

**Pasos:** Uno **Horario:** Sale 17:00 h. - Entra 22:30 h

**Datos de Interés:** participan en la procesión niños vestidos de hebreos **Foto:** Álvaro Sousa



### LA PAZ - Sanlúcar la Mayor

**Parroquia:** Capilla de Nuestra Señora de la Paz

**Fundación:** Año 1981. Hermandad desde 1989

**Imágenes:** NP Jesús Cautivo de Francisco Limón (1990) y Virgen de la Paz (Gabriel Cuadrado 1981)

**Pasos:** Dos **Nazarenos:** Unos 150

**Horarios:** Salida 18:00 h. Entrada 00:00 aprox.

**Música:** BCT Ntro Padre Jesús Nazareno (Sanlúcar la Mayor) y BM Rosario (Sanlúcar la Mayor)

**Estrenos:** -

**Foto:** José Antonio Criado

30 Marzo 2026 - Lunes Santo

LOCALIDAD	HERMANDAD	PARROQUIA	SALIDA	ENTRADA
Coria del Río	El Cautivo	Capilla Cautivo	18:00 h	00:30 h

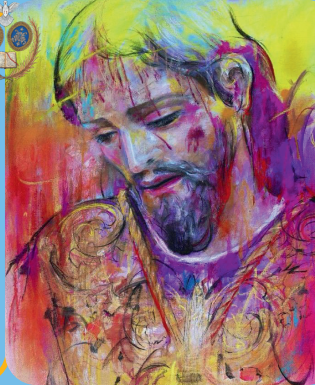
**EL CAUTIVO - Coria del Río****Parroquia:** Capilla de Jesús Cautivo**Fundación:** Hdad. de Penitencia 28 Feb. 1990**Imágenes:** Ntro Padre Jesús Cautivo (atribuido a Pedro Roldán, sXVII) y Nuestra Señora del Dulce Nombre de María (Fernando Castejón López, 1986)**Hermano Mayor:** Juan Manuel Japón**Nazarenos:** Unos 300**Pasos:** Dos**Música:** AM Ntro Padre Jesús Nazareno (La Algaba) y Banda Municipal de Lora del Río tras el palio**Horarios:** Sale 18:00 h - Entra Cruz de guía 00:30 h**De Interés:** Discurrir de la cofradía por el convento de las Hermanas de la Cruz, madrinas de bendición de la Virgen del Dulce Nombre**Cartel 2026:** Antoine Cas

Este año  
**LA PASIÓN  
 DEL ALJARAFE**  
**SE VIVE AQUÍ**



@manuparaguarecord



@laesenciacofrade85



@lesenciacofrade



LA ESENCIA COFRADE

## 31 Marzo 2026 - Martes Santo

LOCALIDAD	HERMANDAD	PARROQUIA	SALIDA	ENTRADA
Coria del Río	San José	San José	19:00 h	02:30 h
Pilas	Cautivo	Sta. María la Mayor	20:00 h	01:00 h
Espartinas	Sacramental	Ntra. Sra. Asunción	20:00 h	01:00 h
Salteras	Jesús Nazareno	Ntra. Sra. Oliva	20:30 h	01:30 h
Huévar Alj.	Gran Poder	Ntra. Sra. Asunción	21:00 h	01:30 h

**SAN JOSÉ - Coria del Río****Parroquia:** San José **Fundación:** Año 1990**Imágenes:** Nuestro Padre Jesús de la Paz en su Presentación al Pueblo (1993) y María Santísima de Gracia y Esperanza (1992), ambas de Fernando Castejón López**Hermanos:** 1054 **Hno Mayor:** José Gómez Alfaro**Nazarenos:** 620 aprox **Pasos:** Dos**Música:** CCTT Nuestra Sra. del Rosario (Arriate) y Banda de Música "Las Golondrinas" (Vélez Málaga)**Horario:** Salida 19:00 h. - Entrada 02:30 h**Foto:** Francisco Doña**EL CAUTIVO - Pilas****Parroquia:** Santa María la Mayor**Fundación:** Agrupación Parroquial desde 2011**Imágenes:** Ntro Padre Jesús Cautivo (Antonio Eslava Rubio, 1962) y María Stma de los Dolores (anónima sXVII)**Hermanos:** Alrededor de 300 **Pasos:** Dos**Música:** -**Horarios:** Salida 20:00 h. Entrada 01:00 h**De Interés:** La Virgen tiene la peculiaridad de ser la única dolorosa aljarafeña que procesiona con una diadema en vez de una corona, y lleva sus manos entrelazadas**Foto:** Juan Valladares

**SACRAMENTAL - Espartinas****Parroquia:** Nuestra Señora de la Asunción**Fundación:** Fundada en 1726. Reglas de 1938**Imágenes:** Cristo de la Sangre y Nuestra Señora de los Dolores (anónimas, sXVII)**Hermana Mayor:** Manuela Mora de la Rosa**Nazarenos:** 300      **Túnicas:** negras de cola, con cinturón de esparto y antifaz negro      **Pasos:** Dos**Música:** BCT Santísimo Cristo de los Remedios (Castilleja Cta) y BM Ntra. Sra. del Valle (Burguillos)**Horario:** Sale 20:00 h. Entrada 01:00 h**De interés:** su recogimiento      **Foto:** Hermandad**JESÚS NAZARENO - Salteras****Parroquia:** Santa María de la Oliva**Fundación:** entre la segunda mitad del siglo XVII y los primeros años el siglo XVIII**Imágenes:** Ntro Padre Jesús Nazareno (sXVIII) y Ntra Señora de los Dolores (Dubé de Luque, 1982)**Nazarenos:** 350      **Hno.Mayor:** Manuel Cerpa**Pasos:** Dos      **Horario:** Sale 20:30 h - Entra 01:30 h**Música:** AM Ntro. Padre Jesús Nazareno (Algaba) y SF Carmen de Salteras**Estrenos:** Faldones Paso del Señor y ciriales de orfebrería plateada para la Cruz Parroquial.**De interés:** Recomendable ver la salida y entrada en la Iglesia, Ermita de la Oliva y Casa Hermandad.**Foto:** Antonio Gálvez**HORNO SALUD DÍAZ****¡HORNOS CON TRADICIÓN!**

Salud Díaz

Salud Díaz

Elaboración propia  
y diaria de Bollería  
y Pastelería tradicional

Teléfono: 648 918 777 VALENCINA DE LA C.

c/ La Pastora, nº 6



### GRAN PODER - Huévar del Aljarafe

**Parroquia:** Nuestra Señora de la Asunción

**Fundación:** 1890 **Pasos:** Uno

**Imágenes:** Ntro Padre Jesús del Gran Poder es una obra anónima del siglo XVIII, restaurado en 1931 sin que se conozca el autor. En 1988 lo restauró Luis Álvarez Duarte realizando el actual cuerpo del Señor  
**Horario:** Salida 21:00 h. Entrada 01:30 h  
**Pasos:** Uno, con la imagen de Nuestro Padre Jesús del Gran Poder

**Datos de interés:** Nuestra Señora de la Asunción, titular de la Hermandad, es una imagen de gloria, de autor anónimo del siglo XVIII, que sale en procesión el día 15 de agosto

**Cartel 2026:** Gonzalo Fidalgo Vela

## MARATÓN COFRADE 2025

RADIO VALENCINA - 87.8 FM

24 horas en directo  
dedicadas a la  
Semana Santa

MARTES 24 DE MARZO  
A PARTIR DE LAS 12:00 H

ENTREVISTAS

TERTULIAS COFRADES

MARCHAS Y SAETAS

COSTALEROS Y CAPATACES

HERMANOS MAYORES

POEMAS Y PREGONES

LA SEMANA SANTA  
DE VALENCINA  
EL ALJARAFE Y SEVILLA

[www.radiovalencina.es](http://www.radiovalencina.es)



## 1 Abril 2026 - Miércoles Santo

LOCALIDAD	HERMANDAD	PARROQUIA	SALIDA	ENTRADA
Isla Mayor	Soledad	San Rafael	19:00 h	00:30 h
Santiponce	Rosario	S. Isidoro del Campo	19:30 h	00:15 h
Sanlúcar LM	Oración Huerto	Capilla Encarnación	20:30 h	00:30 h
Bormujos	Sacramental	NS. Encarnación	20:30 h	00:30 h
Salteras	Vera+Cruz	Capilla Vera+Cruz	21:00 h	01:30 h
Coria del Río	Gran Poder	NS Estrella	21:00 h	03:00 h

**ROSARIO - Santiponce****Parroquia:** San Isidoro del Campo**Fundación:** Comienzos del siglo XVI**Imágenes:** N. Padre Jesús Nazareno (atribuido a José de Arce). Ntra. Señora del Rosario Coronada (atribuida a Juan de Mesa) Fue coronada en 2008**Hermanos:** 1468 **Hno Mayor:** Manuel J. Velázquez**Nazarenos:** 285 **Pasos:** Dos**Música:** CCTT Rosario y Victoria (Brenes) y BM María Stma. de la Victoria (Las Cigarreras)**Horario:** Salida 19:30 h. - Entrada 00:15 h**Ver:** Salida y entrada al templo, calle San Antonio, junto al Teatro Romano, y la Calle Real**VERA+CRUZ - Salteras****Sede:** Capilla del Stmo Cristo de la Vera+Cruz**Fundación:** 1551 Fusionada con la Soledad en1950 **Hermana Mayor:** Concepción González**Imágenes:** Cristo de la Vera+Cruz (anónimo sXVI), Virgen de la Soledad (Antonio Dubé de Luque 1972)**Nazarenos:** 225 **Pasos:** Dos**Música:** BCT Ntro Padre Jesús Nazareno (Sanlúcar la Mayor) y SF La Oliva (Salteras)**Horario:** Salida 21:00 h - Entrada 01:30 h**Ver:** Recomendable por las calles del casco antiguo**Cartel 2026:** Antonio M. Pérez Jaime

**ORACIÓN EN EL HUERTO - Sanlúcar LM****Parroquia:** Capilla de la Encarnación**Fundación:** Siglo XVI. Es la Hermandad más antigua de Sanlúcar la Mayor**Imágenes:** Nuestro Padre Jesús Orando en el Huerto, de Antonio Gavira (1956). Nuestra Señora de la Encarnación de Antonio Dubé de Luque (1987)**Hermano Mayor:** Francisco J Castellano Páez**Nazarenos:** Aproximadamente 200 **Pasos:** Dos**Música:** AM Ntro. Padre Jesús Nazareno (La Algaba) y BM Ntra Señora del Rosario (Sanlúcar la Mayor)**Horario:** Sale 20:30 h. Entrada 00:30 h**Estrenos:** -**Foto:** A. Robledo**SACRAMENTAL - Bormujos****Parroquia:** Nuestra Señora de la Encarnación**Fundación:** Volvieron a procesionar en 1992. año en que se reorganiza la Hermandad.**Imágenes:** Cristo de Vera+Cruz (autor desconocido, restaurado en 2013 por Miguel Bejarano Moreno) y Virgen de los Dolores (siglo XIX, restaurada por Fco Berlanga en 2000) **Pasos:** Dos **Nazarenos:** 150**Música:** Capilla musical (cristo) y Banda Sinfónica Municipal de Lepe (palio)**Hora:** Salida 20:30 h - Entrada 00:30 h**SOLEDAD - Isla Mayor****Parroquia:** San Rafael Arcángel**Fundación:** Primeros datos de 1991**Imágenes:** Cristo del Perdón (atribuido a Sebastián Santos) y Virgen de la Soledad (Manuel Mazuecos)**Hermano Mayor:** Francisco J. Galán**Nazarenos:** Aprox. 120**Pasos:** dos**Hora:** Sale 19:00h. Entra 00:30 h **Música:** BCT Dolores Coronada (Álora) y Filarmónica Ciudad de Bollullos**Cartel 2026:** María Jesús Mayo

**GRAN PODER - Coria del Río****Parroquia:** Nuestra Señora de la Estrella**Fundación:** Hdad. de Jesús Nazareno 1600**Imágenes:** Ntro. Padre Jesús del Gran Poder y Ntra Sra del Carmen (Francisco Buiza, 1973 y 1972)**Hermano Mayor:** Carlos Carvajal Romero**Nazarenos:** 870 **Pasos:** Dos**Horario:** Salida 21:00 h. Entrada 03:00 h**Música:** BCT Gran Poder (Coria) y BM Municipal de Coria del Río**De Interés:** la salida de la parroquia, presentación en la Hermandad de la Vera+Cruz, el paso por el convento de Santa Ángela de la Cruz, Plaza de la Soledad y entrada. El pasado año se cumplió el 50 aniversario de la hechura del Señor.**Foto:** Daniel Bilbao

**Doña**  
**Marta**  
**CAFÉ**

**CAFETERIA**  
**HELADERIA**  
**CONFITERIA**

Avenida de Andalucía, 48

Valencina de la Concepción

Telf. **654 74 80 00**

**La Churrería**  
**de Luisa**

## 2 Abril 2026 - Jueves Santo

LOCALIDAD	HERMANDAD	PARROQUIA	SALIDA	ENTRADA
Tomares	Sacramental	Ntra. Sra. Belén	17:30 h	23:30 h
Camas	Sacramental	Sta. M <sup>a</sup> de Gracia	17:30 h	00:00 h
Castilleja Cta.	Vera+Cruz	Inmaculada Conc.	18:30 h	20:30 h
Sanlúcar LM	Vera+Cruz	Capilla Vera+Cruz	18:45 h	00:05 h
Huévar Aljarafe	La Sangre	Casa Hermandad	19:30 h	01:30 h
Umbrete	Sacramental	NS Consolación	19:30 h	23:30 h
Benacazón	Vera+Cruz	Capilla Vera+Cruz	20:00 h	02:30 h
Sanlúcar LM	Ntro. Padre Jesús	Capilla de Jesús	20:00 h	01:15 h
Pilas	Belén	Ermita de Belén	20:00 h	02:00 h
Bollullos Mit.	Gran Poder	Ermita Roncesvalles	20:00 h	01:30 h
Aznalcázar	Vera+Cruz	Ermita Vera+Cruz	20:30 h	23:30 h
Coria del Río	Vera+Cruz	San Juan Bautista	21:00 h	02:30 h
Olivares	Vera+Cruz	Capilla Vera+Cruz	21:00 h	02:15 h



Semana Santa  
Tomares 2026

**SACRAMENTAL - Tomares****Parroquia:** Nuestra Señora de Belén**Fundación:** 17 diciembre de 1574**Imágenes:** Santísimo Cristo de la Vera+Cruz (sXVI) y Nuestra Señora de los Dolores (sXVII)**Pasos:** Dos **Horario:** Sale 17:30 h. - Entra 23:30 h**Música:** AM Nuestro Padre Jesús de la Redención y Banda Municipal Cristo del Perdón (La Rinconada)**Datos de Interés:** hasta 2013 realizaba estación de penitencia en la Madrugá, desde 2014 sale la tarde del Jueves Santo. Ver la cofradía en el cruce de la Cruz del Camino Viejo, el encuentro de ambos pasos en Las Cuatro Esquinas, donde Madre e Hijo se encuentran frente a frente, y la entrada en el templo.**Cartel 2026:** David Gama Bergali

**SACRAMENTAL - Camas****Parroquia:** Santa María de Gracia**Fundación:** Orígenes siglo XVI. Reorg. 1944**Imágenes:** NP Jesús del Gran Poder (Francisco Díaz-Pintado, 1923) y NS de los Dolores (Juan de Astorga, 1819) **Hno Mayor:** José Luis Ruiz**Pasos:** Dos **Nazarenos:** 400**Música:** AM Cristo de la Salud (Alcalá la Real) y BM Virgen de las Angustias (Sanlúcar la Mayor)**Horario:** Sale 17:30 h. Entrada palio 00:00 h**De interés:** El recorrido de la cofradía discurrirá por nuevas calles de la barriada Mallorca y del centro de la ciudad. Este año se celebra el Centenario del Patronazgo de la Virgen sobre la ciudad de Camas.**Cartel 2026:** Raúl Pinto**LA SANGRE - Huévar del Aljarafe****Parroquia:** Nuestra Señora de la Asunción.

Salida desde la Casa Hermandad

**Fundación:** Datos de la primera mitad del S.XVI**Imágenes:** Cristo de Vera+Cruz (sXVI) y Virgen de la Sangre (autor desconocido) **Pasos:** Dos**Horario:** Salida 19:30 h - Entrada 01:30 h**Música:** BCT Jesús Despojado (San Fernando) y BM Municipal de Bollullos del Condado (Huelva)**De interés:** Acompañan el cortejo mujeres vestidas de mantilla. La Virgen de la Sangre fue coronada el 8 de junio de 2024 **Foto:** Hermandad**VERA+CRUZ - Castilleja de la Cuesta****Parroquia:** De la Concepción (Calle Real)**Imagen:** Cristo de Vera+Cruz (anónimo s. XVII)**Horario:** Salida 19:00 h - Entrada 21:00 h**Música:** BM Carmen de Salteras**De interés:** El paso preside el actual cortejo de la centenaria Vuelta, como preámbulo a la Estación de Penitencia de la Hermandad de la Inmaculada.



### VERA+CRUZ - Benacazón

**Parroquia:** Capilla de la Vera+Cruz

**Fundación:** Existen datos de 1511

**Imágenes:** Cristo de la Vera+Cruz (sXVI) y Nuestra Señora de los Dolores (sXVIII), atribuida a Cristóbal Ramos

**Pasos:** Dos **Nazarenos:** 400

**Horario:** Salida 20:00 h - Entrada 02:30 h

**Música:** BCT Ntra. Señora de la Merced (El Viso del Alcor) y Banda de Música Liceo de Sevilla

**Ver:** por las calles del casco antiguo de Benacazón

**Foto:** Hermandad de la Vera+Cruz



### GRAN PODER - Bollullos de la Mitación

**Parroquia:** Capilla de Roncesvalles

**Fundación:** Se empezó a gestar en 1949

**Imágenes:** Ntro Padre Jesús del Gran Poder (1956) y Nuestra Señora de la Merced (1986) de Antonio Pérez Ruiz

**Pasos:** Dos **Nazarenos:** 200

**Horario:** Salida 20:00 h. - Entrada 01:30 h

**Música:** AM Cristo de la Humillación (Lucena) y BM Aznalcóllar

**Foto:** Ana Ortega



### JESÚS - Sanlúcar la Mayor

**Parroquia:** Capilla de Jesús (c/ Jesús, nº 4)

**Fundación:** Existen datos de 1487

**Imágenes:** Jesús Nazareno de autor anónimo. La Virgen de la Concepción de Álvarez Duarte (1972)

**Hermano Mayor:** Manuel J. Reyes Robayo

**Nazarenos:** aproximadamente 240 **Pasos:** Dos

**Horarios:** Salida 20:00 h. Entrada 01:30 aprox.

**Música:** BCT Nuestro Padre Jesús Nazareno (Sanlúcar) y BM Ntra Sra del Rosario (Sanlúcar)

**Digno de ver:** Esta Hermandad destaca por su gran patrimonio y por su indiosincrasia Es recomendable verla por las calles estrechas del casco antiguo.

**Foto:** Hermandad de Jesús

**BELÉN - Pilas****Parroquia:** Ermita de Belén**Fundación:** Siglo XV**Imágenes:** Cristo de la Vera+Cruz (Francisco Buiza, 1972) y Madre de Dios de Belén (anónima sXVI)**Hno Mayor:** Lázaro Ortega **Nazarenos:** 500**Túnicas:** blancas de capa con cíngulo y antifaz azul**Música:** AM Santísimo Cristo del Amor (Huelva) y Sociedad Filarmónica de Pilas **Pasos:** Dos**Horario:** Sale 20:00 h. Entra palio 02:00 h**Digno de ver:** por la Iglesia Santa María la Mayor**Foto:** Juan Valladares**SACRAMENTAL - Umbrete****Parroquia:** Nuestra Señora de Consolación**Fundación:** Vera Cruz del segundo tercio del XVI. Stmo. Sacramento de segunda mitad del XVI. Se fusionan en 1929, dando origen a la actual.**Imágenes:** Nuestro Padre Jesús de la Vera+Cruz y Virgen de los Dolores, de autores desconocidos**Pasos:** Dos **Horario:** Sale 19:30 h - Entra 23:30 h**Digno de ver:** por las calles aledañas a la Iglesia**Música:** Capilla en el Cristo y AM Carrión Céspedes tras el palio **Cartel 2026:** José Antonio Criado**VERA+CRUZ - Sanlúcar la Mayor****Parroquia:** Capilla de la Vera+Cruz**Fundación:** Datos del siglo XVI**Imágenes:** Cristo de la Humildad (Aurelio López, 1965); demás imágenes del misterio (Francisco Limón, 1982); Cristo de la Vera+Cruz y Virgen de la Piedad, de autor desconocido **Pasos:** Tres**Nazarenos:** 200 **Hora:** Sale 18:45 h - Entra 00:05 h**De interés:** María Stma de la Piedad será coronada canónicamente el 25 de septiembre de 2027**Música:** AM Nuestro Padre Jesús Nazareno (Gilena) y BM Sinfónica Municipal de Lepe (Huelva)**Foto:** Isabel Ugía

**VERA+CRUZ - Aznalcázar****Parroquia:** Sale de la Ermita NS Encarnación**Fundación:** Convento de Franciscanos Mínimos de la Victoria, el 18 de mayo de 1538.**Imágenes:** Cristo de Vera Cruz y Santa María Magdalena, de autores desconocidos (sXVI)**Pasos:** Uno **Música:** De capilla**Horario:** Salida 20:30 h - Entrada 23:30 h**Digno de ver:** entrada y salida, debido a la dificultad en la puerta. Un hermano porta el Lignum Crucis.**Cartel 2026:** Sara Marcelo**VERA+CRUZ - Coria del Río****Sede:** Ermita de San Juan Bautista (El Cerro)**Fundación:** Sobre el año 1500**Imágenes:** Cristo de la Vera+Cruz (anónimo, 1500), Purísima Concepción de M<sup>a</sup> Stma (Rafael Barbero, 1953) **Hermanos:** 1900 **Nazarenos:** 950**Pasos:** Dos **Horario:** Sale 21:00 h. - Entra 02:30 h**Música:** Capilla Musical y BM Coría del Río**Digno de ver:** Bajada de la escalinta y su paso por el Convento de las Hermanas de la Cruz (23:00 h).**VERA+CRUZ - Olivares****Sede:** Capilla de la Santa Vera+Cruz**Fundación:** Reglas del 12 de mayo de 1552**Imágenes:** El Santísimo Cristo de la Salud es obra anónima (sXVII). Nuestra Señora de la Antigua atribuida a Gabriel de Astorga (1850)**Hermano Mayor:** José Joaquín Pineda Díaz**Nazarenos:** Aproximadamente 450 **Pasos:** Dos**Horarios:** Salida 21:00 h. Entrada Palio 02:15 h**Música:** BCT Sto. Cristo de los Remedios (Castilleja de la Cuesta) y BM Santa Ana (Dos Hermanas)**De interés:** Sale en torno a las cinco cruces adosadas a las antiguas salidas del pueblo, que recuerdan las cinco llagas. **Cartel 2026:** Juan M. Martín Mena

## 3 Abril 2026 - Viernes Santo

LOCALIDAD	HERMANDAD	PARROQUIA	SALIDA	ENTRADA
Castilleja Cta.	Gran Poder	Inmaculada Conc.	03:00 h	08:30 h
Albaida Aljarafe	Vera+Cruz	Capilla Vera+Cruz	07:00 h	13:30 h
Albaida Aljarafe	Soledad	Oratorio Soledad	18:00 h	23:00 h
Aznalcázar	Santiago	Casa Hermandad	19:30 h	23:30 h
Puebla del Río	Dolores	Ntra. Sra. Granada	20:00 h	00:30 h
Bollullos Mitación	Soledad	San Martín Tours	20:00 h	01:30 h
Castilleja Cta.	Soledad	Santiago Apóstol	20:00 h	01:30 h
Gines	Sacramental	Ntra. Sra. Belén	20:00 h	00:30 h
Villamanrique	Vera+Cruz	Sta. M <sup>a</sup> Magdalena	20:00 h	00:00 h
Sanlúcar LM	Santo Entierro	Capilla Hdad.	20:00 h	01:30 h
Isla Mayor	Misericordia	Ntra. Sra. Carmen	20:00 h	21:30 h
Benacazón	Soledad	Capilla Soledad	20:00 h	02:00 h
Coria del Río	Soledad	Capilla Soledad	20:30 h	02:00 h
Pilas	Soledad	Santa M <sup>a</sup> la Mayor	21:00 h	03:00 h
Olivares	Soledad	S M <sup>a</sup> de las Nieves	21:00 h	02:00 h

**GRAN PODER - Castilleja de la Cuesta****Parroquia:** Inmaculada Concepción**Fundación:** 9 de junio de 1478**Imágenes:** Nuestro Padre Jesús del Gran Poder (sXVIII) y Nuestra Señora de los Dolores (atribuida al Taller de Pedro Roldán, comienzos del XVIII)**Nazarenos:** Unos 150 **Pasos:** Dos**Música:** AM Ntra Señora de Valme (Dos Hermanas) y BM Nuestra Sra. del Rosario (Sanlúcar la Mayor)**Horario:** Salida 03:00 h. Entrada 08:30 h**De interés:** recomendable ver la salida, el paso por la Plaza de Santiago y entrada.

**VERA+CRUZ - Albaida del Aljarafe****Sede:** Capilla de la Vera+Cruz**Fundación:** Primeros datos se remontan a 1514**Imágenes:** Cristo de la Vera+Cruz (1714) y NuestraMadre y Señora de la Piedad (sXVII) **Pasos:** Dos**Horario:** Salida 07:00 h - Entrada palio 13:30 h**Música:** AM Victoria (Arahal) y BM Maestro Tejera**De interés:** Salida, paso por la Cruz del Barrero y "El Encuentro" (Plaza de España 11:30 h). La Virgen de la Piedad fue coronada el 4 de mayo de 2024**Foto:** Hermandad**SOLEDAD - Albaida del Aljarafe****Parroquia:** NS de la Asunción. Sale del Oratorio**Fundación:** Primer documento de 1637**Imágenes:** Cristo de los Afligidos (José Varela, 1787) y Virgen de los Dolores en su Soledad (XVII)**Nazarenos:** 250 **Pasos:** Dos**Música:** BCT Ntra. Sra. de la Merced (El Viso del Alcor) y Sociedad Filarmónica de Albaida Aljarafe**Horario:** Sale 18:00 h - Entrada 23:00 h**De interés:** Posee un suntuoso conjunto patrimonial**Cartel 2026:** Jesús Romero**SANTIAGO - Aznalcázar****Parroquia:** San Pablo Apóstol. Sale desde su propia Capilla-Oratorio**Fundación:** Primeros datos de mediados sXVI**Imágenes:** Cristo del Buen Fin (1948), Virgen de las Angustias y San Juan (1939), de Castillo Lastrucci.**Nazarenos:** Sobre 150 **Pasos:** Dos**Horarios:** Salida 19:30 h. Entrada Palio 23:30 h**Ver:** salida y entrada, de forma excepcional desde su Capilla-Oratorio, en la calle estrecha Pedro Mora**De interés:** Actualmente celebra el 450 aniversario de su fundación. La Virgen de las Angustias visitó el cementerio municipal el pasado 23 de noviembre.**Cartel 2026:** Alfonso Candela

**SOLEDAD - Bollullos de la Mitación****Parroquia:** San Martín de Tours**Fundación:** primeras reglas conocidas de 1573.**Imágenes:** Cristo del Amor (anónimo sXVI). Virgen de la Soledad (atribuida a Juan de Astorga, sXIX)**Horario:** Salida 20:00 h. Entra palio 01:30 h**Hermana Mayor:** Rocía Sánchez González**Música:** BCT Ntro Padre Jesús Nazareno (Sanlúcar la Mayor) y BM**De interés:** Es recomendable verla en la salida y en la entrada por la dificultad de la puerta.**Foto:** Hermandad**SANTIAGO - Castilleja de la Cuesta****Parroquia:** Santiago Apóstol **Fundación:** 1370**Imágenes:** Santísimo Cristo de los Remedios (1703) y Virgen de la Soledad (sXVI)**Pasos:** Dos**Nazarenos:** 250 **Música:** BCT "Santísimo Cristo de los Remedios" (Hdad) y Santa Ana (Dos Hermanas)**Horario:** Sale 20:00 h - Entra 01:30 h (aprox)**De interés:** Ver la salida, esquina de Manuel García Junco con Real, de vuelta entrada por el arco de la Plaza y Recogida.**Cartel 2026:** Foto Estudio Castilleja**SACRAMENTAL - Gines****Parroquia:** Nuestra Señora de Belén**Fundación:** Existen datos de 1536**Imágenes:** Cristo de la Vera+Cruz y Ntra Sra de los Dolores Coronada (atribuida a Juan de Astorga)**Hermana Mayor:** María de los Ángeles Palomar**Nazarenos:** 250 **Túnica:** Negra de cola, cinturón de esparto y antifaz negro**Pasos:** Dos**Horario:** Sale 20:00 h. Entra 00:30 h**Datos de interés:** destaca su recogimiento, ver por las calles del centro, entrada y salida por la dificultad de la puerta de la Parroquia**Foto:** Hermandad

**VERA+CRUZ - Villamanrique de la C.****Parroquia:** Santa María Magdalena**Fundación:** 1487**Imágenes:** Cristo de la Vera+Cruz (sXVII) y Virgen del Mayor Dolor (atribuida a Benito Hita, sXVIII)**Nazarenos:** 200      **Pasos:** Dos**Horario:** Salida 20:00 h - Entrada palio 00:00 h**Digno de ver:** Por la calle Duque de Orleans, con las luces apagadas y respetuoso silencio**Música:** BCT Gran Poder (Coria) y BM Municipal de Aznalcóllar      **Cartel 2026:** Juanjo Muñoz**DOLORES - La Puebla del Río****Parroquia:** Nuestra Señora de la Granada**Fundación:** Siglo XVIII, Orden Tercera Servita**Imágenes:** Santísimo Cristo del Perdón (atribuido a Jorge Fernández Alemán, 1530) y Ntra Sra de los Dolores (sXVIII)      **Nazarenos:** 250      **Pasos:** Dos**Música:** Capilla "De Jesús" y BM Los Palacios**Horario:** Sale 20:00 h - Entrada 00:30 h**De interés:** recomendable ver la salida y el paso por la calle "El Rincón de Nuestra Señora de los Dolores"**Cartel 2026:** Recacha y Hurtado**SANTO ENTIERRO - Sanlúcar la Mayor****Sede:** Capilla del Santo Entierro**Fundación:** En el Hospital San Andrés (1550) por la fusión de las hermandades del Descendimiento y Santo Entierro**Imágenes:** Cristo Descendimiento (Juan de Astorga, 1820); M<sup>a</sup> Magdalena y San Juan (Duque Cornejo); Virgen de los Dolores (Rafael Sánchez); Smo Cristo Yacente (sXVII) y Virgen de las Angustias (Duque Cornejo), coronada el 30 de septiembre de 2024**Pasos:** Tres      **Horario:** Sale 20:00 h. Entra 01:30 h**Música:** BCT Columna y Azotes (Las Cigarreras), Cuarteto Coral Ángel Urcelay, y BM Virgen de las Angustias (Sanlúcar la Mayor)

**SOLEDAD - Coria del Río****Parroquia:** Capilla Nuestra Señora de la Soledad**Fundación:** Finales del siglo XVI**Imágenes:** Stmo Cristo Yacente (Francisco Buiza, 1972); Nuestra Señora de la Soledad (XVI-XVII)**Hermano Mayor:** Julio Castañeda Blanco**Música:** Capilla musical, tras el Cristo, y Banda de Música Municipal de Coria del Río tras el palio**Horario:** Salida 20:30 h. Entra palio 02:00 h**Digno de ver:** la cofradía por las Hermanas de la Cruz (23:45h) y la confluencia de las calles Prim con Anastasio Martín (00:45h)**SOLEDAD - Benacazón****Sede:** Capilla de la Soledad**Fundación:** 13 de abril de 1584**Imágenes:** Cristo Yacente (autor anónimo sXVI), María Santísima de la Soledad (sXVIII, atribuida a Duque Cornejo) **Pasos:** Dos **Nazarenos:** 200**Horario:** Sale 20:00 h - Entra palio 02:00 h**Música:** AM Santa Cecilia, de Sevilla y BM Albricias (El Cerro del Andévalo)**De interés:** salida y entrada de la Capilla, de vuelta por Calle Real y "vuelta" a la Plaza. Estrena dorado de la urna del Señor, entre otros.**Cartel 2026:** Modesto Llorente

*Escudos Bordados a mano, Equipos de Costaleros, Tejidos y complementos para túnicas de todas las Hermandades y enseres cofradieros.*

*La Casa del Nazareno lleva más de 40 años al servicio de la Semana Santa, nos encontrarás en nuestro establecimiento habitual en el nº 41 de la calle Matahacas*

*No tenemos sucursales*

C/ Matahacas nº 41. Sevilla. Tfno.: 954 223 753  
www.lacasadelnazareno.com  
lacasadelnazareno@lacasadelnazareno.com



facebook.com/lacasadelnazareno





### SOLEDAD - Pilas

**Parroquia:** Santa María la Mayor

**Fundación:** sXVI según archivos parroquiales

**Imágenes:** Santísimo Cristo del Descendimiento en su Santo Entierro y María Santísima en su Soledad (autores y fechas desconocidos) **Pasos:** Dos

**Nazarenos:** 350 **Túnicas:** De ruán negra de cola, con antifaz negro y cinturón de esparto

**Música:** Agrupación Vocal "Redemptoris Mundi" y Sociedad Filarmónica de Pilas

**Horario:** Salida 21:00 h - Entrada palio 03:00 h

**De interés:** Entrada y salida, y paso por "las cuatro esquinas". Estrena bordado interior de la bambalina trasera del palio **Cartel 2026:** Rocío Ruiz



### SOLEDAD - Olivares

**Parroquia:** Santa María de las Nieves

**Fundación:** Erigida en 1712

**Imágenes:** Nuestro Padre Jesús Nazareno (sXVIII); Stmo. Cristo Yacente (sXV) y Virgen de los Dolores en su Soledad (atribuida a José Montes de Oca)

**Pasos:** Tres **Hora:** Salida 21:00 h - Entrada 02:00 h

**Digno de ver:** En la Plaza de España, los nazarenos se sueltan las colas rizadas

**Música:** BCT Jesús Nazareno (Huelva) y BM Las Nieves (Olivares) **Foto:** Fernando García

## AUTOSERVICIO ARENAS

**Carnicería - Charcutería - Frutería  
Alimentación - Droguería**

**Reparto a domicilio Gratis**

**95 572 80 96 - 616 53 09 44**

C/ Mariana de Pineda, 15  
Valencina de la Concepción  
41907 (SEVILLA)



4 Abril 2026 - Sábado Santo

LOCALIDAD	HERMANDAD	PARROQUIA	SALIDA	ENTRADA
Umbrete	Santo Entierro	N <sup>ª</sup> S <sup>a</sup> Consolación	17:30 h	22:30 h
Huévar Aljarafe	Soledad	Ntra. Sra. Asunción	18:00 h	23:00 h
Sanlúcar LM	Soledad	Capilla Soledad	19:00 h	23:45 h
Coria del Río	Piedad de San José	San José	19:30 h	23:00 h

**PIEDAD DE SAN JOSÉ - Coria del Río****Parroquia:** San José **Fundación:** 1990**Imágenes:** Piedad del Santísimo Cristo de la Misericordia y Nuestra Señora de los Dolores. Conjunto escultórico de Navarro Arteaga (2017)**Pasos:** Uno **Nazarenos:** Unos 100**Túnica:** negra de ruán con antifaz negro, con cola recogida en cintorón de esparto, sin guantes**Horario:** Sale 19:30 h - Entrada 23:00 h**De interés:** La Piedad de la Hermandad de San José salió por primera vez en Estación de Penitencia en Coria del Río en 2018. Recomendable verla por el Convento de las Hermanas de la Cruz**Foto:** Reflejos García**MAPFRE****ASEGURAMOS TU CALIDAD DE VIDA****Oficina Delegada:****Manuel Rodríguez Morgado****C/ Fray Ambrosio, 17****VALENCINA DE LA CONCEPCIÓN (SEVILLA)****TEL/FAX. 955 720 600 - MÓVIL. 606 941 412****rmanuel@mapfre.com**

**SOLEDAD - Huévar del Aljarafe****Sede:** Capilla de la Casa Hermandad**Fundación:** Documento más antiguo de 1621.**Imágenes:** Ntra Sra de la Soledad (sXVI) restaurada por Álvarez Duarte tras incendio de 2008. El día 2 de diciembre de 2023 fue coronada. Cristo Yacente (Miguel Bejarano, 2009)**Horario:** Salida 18:00 h - Entrada 23:00 h**Digno de ver:** Acompañan en la procesión mujeres vestidas de mantilla **Música:** BCT VeraCruz (Los Palacios) y BM NSª de la Victoria (Cigarreras)**SANTO ENTIERRO - Umbrete****Parroquia:** Nuestra Señora de Consolación**Fundación:** Finales del siglo XVII**Imágenes:** Santísimo Cristo Yacente (José Antonio Navarro Arteaga, 1997) y Nuestra Sra de los Dolores**Nazarenos:** 100 **Pasos:** Dos**Horario:** Sale 17:30 h - Entra 22:30 h**Música:** Capilla musical y BM Carrión Céspedes**Datos de Interés:** ver por los aledaños de la Iglesia y calles céntricas de la localidad**Foto:** Manuel Llorente, Miguel Sepúlveda**SOLEDAD - Sanlúcar la Mayor****Sede:** Capilla Nuestra Señora de la Soledad**Fundación:** Conserva las Reglas de año 1569**Imágenes:** Virgen de la Soledad (anónimo s. XVII). Dulce Nombre de Jesús de Fray Javier de Córdoba de Julián, escultor Franciscano. **Pasos:** Uno**Horarios:** Salida 19:00 h. Entrada 23:45 h**Música:** BM Virgen de las Angustias (Sanlúcar LM)**De interés:** Se aconseja ver la cofradía completa, desde la Cruz de Guía hasta los ciriales forman un conjunto completo, marcado por la sobriedad.

La vuelta desde la Plaza de Santa Maria hasta su entrada son momentos únicos.

**Estrenos:** Pañuelo para la Dolorosa.

## 5 Abril 2026 - Domingo de Resurrección

LOCALIDAD	HERMANDAD	CELEBRACIÓN	SALIDA	ENTRADA
Benacazón	Soledad	Traslado Niño Dios	01:30 h	02:00 h
Castilleja Cta.	Santiago	Solemne Función	08:00 h	-
Coria del Río	Soledad	"Los Abrazos"	07:30 h	-
Pilas	Soledad / Belén	"Las Carreritas"	08:00 h	12:00 h
Espartinas	Sacramental	Procesión	10:30 h	14:30 h
Castilleja Cta.	Inmaculada Concp.	Función	09:30 h	10:30 h
Castilleja Cta.	Santiago	La Vuelta	10:00 h	13:00 h
Valencina Conc	Estrella	Procesión	10:00 h	14:00 h
Olivares	Vera+Cruz	Procesión	10:00 h	14:15 h
Huévar Alj	Soledad / Resucitado	Procesión	11:00 h	14:00 h
Coria del Río	Soledad	Procesión	11:00 h	14:00 h
Benacazón	Soledad	Procesión	11:45 h	15:30 h
Albaida Alj	Soledad	Procesión Venias	12:30 h	13:00 h
Castilleja Cta.	Inmaculada Concp.	La Vuelta	12:00 h	15:00 h
Gines	Sacramental	Procesión V. Belén	11:00 h	14:00 h
Albaida Alj	Soledad	Procesión Gloria	19:00 h	23:00 h
Castilleja Cta.	Inmaculada Concp.	Procesión Inmaculada	19:30 h	23:30 h
Castilleja Cta.	Santiago	Procesión Soledad	20:00 h	00:00 h

**SOLEDAD - Benacazón**

**Sábado de Gloria:** 01:30 h Traslado del Niño de Dios Resucitado desde la Capilla hasta la Parroquia de Nuestra Señora de las Nieves.

**Resurrección:** Salida de la Pureza de María (11:45) desde la Capilla. Al llegar a la Parroquia, salida del Niño Dios Resucitado y procesión de Resurrección.

**Música:** BM Municipal de Bollullos del Condado





**VERA+CRUZ - Olivares**  
**Procesión de la Virgen de la Antigua**

**Salida:** 10:00 h

**Recorrido:** Roelas, Plaza Jesús Nazareno, Plaza de España, Inés de Guzmán, San José, Juan Carlos I, Sevilla, Larga, Las Pajas, Hnos Machados (Plaza del Barrio), Roelas, Entrada (14:15 h)

**Música:** BM Santa Ana (Dos Hermanas)



**CALLE REAL - Castilleja de la Cuesta**  
**Procesión de la Inmaculada Concepción**

**Salida:** 19:30 h Parroquia Inmaculada Concepción

**Imagen:** Inmaculada Concepción, de Gumersindo Jiménez Astorga, quien realizó una nueva talla en 1878, copia de la anterior de principios del s. XVII.

**Música:** BM Cruz Roja de Sevilla

**De interés:** la Virgen lleva tirabuzones en las sienes



**LOS ABRAZOS - Coria del Río**  
**Resucitado y Nuestra Señora de la Soledad**

**Horarios:** Salida al alba (Misa a las 6:30h), Plaza Soledad, Cervantes, Pinta y Plaza Estrella (8:00h) Procesión (11:00h) Plaza Estrella, Iglesia, Manuel Ruiz Sosa, Av Andalucía, Pintor Manuel de la Rosa y Plaza de la Soledad. Entrada (14:00h).

**Música:** AM Santa Cecilia y BM Coria del Río



**SOLEDAD - Albaida del Aljarafe**  
**Procesión de la Virgen de la Soledad**

**Salida:** 19:00 h

**Recorrido:** Plaza de España, Iglesia, Don Fadrique, Cristo Rey, Velarde, Cristo de Veracruz, Ambrosio Lorenzo, Cristo de los Afligidos, Blas Infante, Isaac del Vando Villar, Ambrosio Lorenzo, Pza de España, Entrada (23:00 h) **Música:** El Carmen de Salteras

**LA PLAZA - Castilleja de la Cuesta**  
**Procesión de Nuestra Señora de la Soledad**

**Salida:** 20:00 h

**Recorrido:** Plaza de Santiago; Convento; Calle Real (hasta Virgen de Loreto); Convento; Alegría; Príncipe de Asturias; 28 de febrero; Enmedio; Lepanto y Plaza de Santiago. Entrada (00:00 h)

**Música:** BM Santa Ana (Dos Hermanas)



**SOLEDAD - Huévar del Aljarafe**  
**Procesión del Santísimo Cristo Resucitado**

**Salida:** A las 11:00 h desde la Parroquia de Nuestra Señora de la Asunción. Entrada sobre las 14:00 h Forman en el cortejo las Reinas y Damas, Mayores e Infantiles, de las Fiestas de Gloria del Mes de Mayo del año anterior.

**Música:** AM María Stma del Rocío (Redención)



**SACRAMENTAL - Gines**  
**Procesión de Nuestra Señora de Belén**

**Salida:** 11:00 h desde la Parroquia NS. de Belén

**Recorrido:** Conde de Ofalia, Alcalde José Antonio Cabrera, Blas Infante, Plaza de Santa Rosalía, Juan de Dios Soto, Real, Plaza de España, Parroquia de Nuestra Señora de Belén

**Música:** BM Liceo de Sevilla



**ESTRELLA - Valencina de la Concepción**  
**Procesión de Nuestra Señora de la Estrella**

**Salida:** 10:00 h desde la Parroquia NS Estrella

**Recorrido:** Plaza Estrella, Cervantes, Fray Diego, Constitución, Aljarafe, Fray Ambrosio, Alamillo, Dr Fleming, Luis Cernuda, Ramón y Cajal, Alegría, Trabajadores, El Máquina, Libertad, Plaza Estrella

**Música:** SF La Oliva (Salteras)



# Valencina es Semana Santa

Sábado de Pasión  
Domingo de Resurrección



Ayuntamiento de Valencina  
de la Concepción

