

Pedro Valera



El Muñidor del Aljarafe 2024

EL MUÑIDOR DEL ALJARAFE

Número 9 - Marzo de 2024

EDITA

Pasión de Aljarafe
www.pasiondealjarafe.es

DIRECTOR

Francisco J. Pavón Arellano

FOTOGRAFÍA

Portada: Pedro Valera

Archivo Hermandades
Carteles Hdades. 2024

IDEA, DISEÑO Y MAQUETACIÓN

Francisco José Pavón

DOCUMENTACIÓN Y ARCHIVO

Archivo Pasión de Aljarafe

DEPARTAMENTO COMERCIAL

Francisco J. Pavón
D'Aljarafe RRSS

CONTACTO

Teléfono: 617 544 520
pasiondealjarafe@movistar.es
Twitter: @PALjarafe
Instagram: @pasiondealjarafe
Facebook: Pasión de Aljarafe
www.pasiondealjarafe.es

Ejemplar Gratuito

Difundir y poner en valor nuestra tradición y patrimonio del Aljarafe

Todavía hoy, a pesar de la gran cantidad de información que recibimos desde las múltiples posibilidades que nos ofrecen los medios y las nuevas tecnologías, es evidente y significativo el desconocimiento general que muchas veces tenemos del patrimonio, la cultura, tradición e historia de nuestros pueblos. Y no sabemos lo que tenemos, lo que disfrutamos sin apenas darle la importancia y el valor que se merece. Obras de arte de siglos de existencia, señas de identidad de pueblos que siguen haciendo lo mismo que hacían sus antepasados, que vemos como algo “normal”, pero que al verlas desde fuera son incluso más valoradas que por nosotros mismos.

Así ha sido y así es, porque así somos, que valoramos e idolatramos lo que nos llama la atención de fuera, y no apreciamos lo nuestro. **Pasión de Aljarafe** nació para difundir y poner en valor nuestra tradición y nuestro patrimonio rico y diverso, en el que las hermandades y las cofradías tienen mucho que decir, pues son las dueñas de este tesoro que debemos legar a nuestros herederos, enseñándoles a querer y admirar todo lo que nos dejaron quienes nos precedieron.

Gracias, un año más, a quienes hacen posible que la Semana Santa del Aljarafe sea especial y única, un universo de sentidos donde la fe y la tradición se dan la mano.

GRACIAS A TODOS



22 Marzo 2024 - Viernes de Dolores

LOCALIDAD	HERMANDAD	PARROQUIA	SALIDA	ENTRADA
San Juan Azn.	Los Ángeles	Casa Hermandad	18:30 h	00:00 h
Camas	Santa Cruz	Capilla Santa Cruz	19:00 h	00:00 h
Palomares	Vía+Crucis Parroquial	Ntra. Sra. Estrella	20:00 h	22:00 h
Gelves	Los Dolores	Ntra. Sra. Gracia	20:00 h	00:00 h
Almensilla	Vía+Crucis Parroquial	Ntra. Sra. Antigua	-	
Mairena Alj.	VíaCrucis Vera+Cruz	San Ildefonso	-	
Villanueva del Ariscal	Vera+Cruz	Nuestra Señora de las Nieves	21:15 h	01:30 h

LOS ÁNGELES - San Juan de Azn.

Parroquia: San José Obrero. Salida desde la Casa Hermandad (Avenida de Palomares)

Fundación: Hermandad de Penitencia desde 2010. Orígenes de una Cruz de Mayo. En 1989 ya realizó una procesión con la primitiva imagen de Nuestra Señora de los Ángeles.

Imágenes: Ntro Padre Jesús de la Humildad (2009) y Ntra Sra de los Ángeles (1997) de Rafael Tinoco.

Hermano Mayor: Alejandro Méndez Baena

Nazarenos: Aproximadamente 200 **Pasos:** Dos

Itinerario: 18:30 h. Casa Hermandad, Av Palomares, Concordia (18:45), Parroquia San José (19:45), Pza López Domínguez (19:40), Hermandad del Carmen (20:15), Ayuntamiento (20:45), Hdad Sacramental (21:15), P. San Juan Bautista (21:40), López Farfan (22:20), Avenida 28 de Febrero (22:45), Santander (23:15), Murcia (23:40), Entrada (00:00 aprox.)

Música: AM Ntro Padre Jesús Nazareno (La Algaba) tras misterio, y la BM Cruz Roja Española en el palio

Datos de Interés: Conocida como la procesión de los "angelitos", por los niños que intervienen

De interés: paso por la parroquia de San José.

Cartel 2024: Pablo Rosa Rodríguez

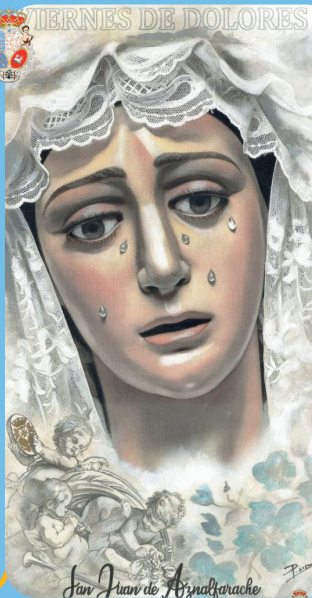

VIERNES DE DOLORES

CAMAS 2024



SANTA CRUZ - Camas

Parroquia: Santa María de Gracia. Salida desde la Capilla de la Santa Cruz (c/ Martín Ruiz)

Fundación: Agrupación Parroquial desde 2009. En septiembre de 2020 es erigida como Hermandad.

Imágenes: M^a Stma. del Rosario en sus Misterios Dolorosos (1995) y Jesús de la Caridad (2019), de José Antonio Navarro Arteaga.

Hno. Mayor: M^a Luisa Piqueras

Pasos: Uno

Música: BCT Esencia (Sevilla)

Nazarenos: 100

Itinerario: Salida Capilla de la Santa Cruz 19:00h (c/ Martín Ruiz). Entrada (00:00h aprox.)

Datos de Interés: En 2022 salió como Hermandad, con nazarenos en el cortejo, y se estrenó el misterio.

Cartel 2024: Sebas Gallardo Arenas

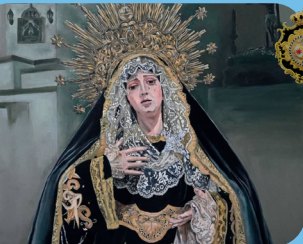

DOLORES - Gelves

Parroquia: Santa María de Gracia

Imágenes: Cristo de la Vera+Cruz (s.XVII) y Ntra Sra de los Dolores en su Soledad (1981, Dubé de Luque)

Pasos: Dos

Hna Mayor: Remedios Cruz

Música: de cámara el Cristo y BM Amueci (Écija)

Salida: 20:00 h. **Estrenos:** El paso de la Virgen estrena palio, bambalinas, corbatines y varaes

Cartel 2024: Jesús Guerrero



VILLANUEVA DEL ARISCAL

VIERNES DE DOLORES

2 0 2 4

VERA+CRUZ - Villanueva del Ariscal

Parroquia: Santa María de las Nieves

Fundación: 1752. Reorganizada en 1981

Imágenes: Cristo de la Vera+Cruz (anónimo) y Nuestra Señora de los Dolores (atribuida a José Montes de Oca)

Hermano Mayor: Israel Barrera Lozano

Música: Capilla Musical de Jesús (cristo) y BM San Antonio de Padua de Villanueva del Ariscal (palio)

De Interés: Destaca por su recogimiento

Cartel 2024: José Miguel González Morales

23 Marzo 2024 - Sábado de Pasión

LOCALIDAD	HERMANDAD	PARROQUIA	SALIDA	ENTRADA
Camas	La Humillación	Casa Hermandad	17:00 h	00:30 h
San Juan Az.	La Tempranilla	S. Juan Bautista	19:00 h	00:45 h
Valencina C.	Vera+Cruz	Ntra. Sra. Estrella	21:00 h	01:00 h

HUMILLACIÓN - Camas

Parroquia: Santa María de Gracia.

Realiza su salida desde la Casa Hermandad

Fundación: Hermandad penitencial desde 2012.

Imágenes: Jesús del Soberano Poder y María Stma de la Humillación (Ángel Velázquez Vega)

Nazarenos: Alrededor de 180 **Pasos:** Dos

Horario: Salida desde la Casa Hermandad 17:00 h. Plaza Soberano Poder. Entrada 00:30 h.

Música: AM Sta. María Magdalena (El Arahál) y BM Las Cigarreras.

De Interés: Se recomienda ver la procesión por las calles céntricas de Camas. Este año cambia algunas calles de su recorrido

Cartel 2024: Juanma Moreno

**LA TEMPRANILLA - San Juan de Aznalf.**

Parroquia: San Juan Bautista

Fundación: Primeros datos de 1743

Imágenes: Cristo del Amor (Manuel Vergara, 1953) y Ntra Señora de los Dolores (anónima XVIII).

Hno. Mayor: Fernando Paz Márquez

Nazarenos: Unos 400 **Pasos:** Dos

Túnica: negra de cola y cinturón de esparto

Música: Capilla Musical de Jesús y BM Tejera

Horario: Salida 19:00h - Entrada (00:45h)

Digno de ver: La cofradía por el Barrio Bajo

Estrenos: nuevo palio bordado en oro para la Virgen de los Dolores, por Bordados Salteras.

Cartel 2024: Javier Jiménez Sánchez-Dalp





✠
MMXXIV

SEMANA SANTA



VERA+CRUZ - Valencina de la Concepc.

Parroquia: Nuestra de Señora de la Estrella

Fundación: Datos de 1630. Reorganizada en el año 1982

Imágenes: Cristo de la Vera+Cruz (sXVII) y Nuestra Señora de los Dolores (sXVIII) **Pasos:** Dos

Nazarenos: sobre unos 200. Visten túnica negra, de cola, con cíngulo verde. Antifaz negro.

Costaleros y capataces: Dos cuadrillas hermanos costaleros. Capataz Paso de Cristo: Santiago Zayas. Capataz del Palio: Doroteo Marín.

Hno. Mayor: Fernando Díaz Delgado

Música: El Cristo no lleva. SF Nuestra Señora de la Oliva (Salteras) tras la Virgen de los Dolores.

Horario: Salida 21:00 h. - Entrada 01:00 h

Itinerario: Plaza NS Estrella, Cervantes, Manuel de Falla, Bailén, Daoiz, Mariana de Pineda, El Máquina, Fray Luis, Asunción de la Virgen, Trabajadores, Fray Ambrosio, Avda. Andalucía, M. Duarte, Constitución, Fray Diego, Dr. José Solís, Plaza NS Estrella.

Estrenos: Restauración de jarras del palio y juego de varas; restauración portadas del Libro de Reglas.

Datos de Interés: Sobriedad de la Cofradía, digna de ver por las calles estrechas, sobre todo al final del recorrido, en el entorno de la Iglesia Parroquial.

Cartel 2024: Miguel Gómez Márquez

APRENDEMOS
MariCarmenSantosMarín
----- Pedagoga - Logopeda -----

ATENCIÓN
Y ORIENTACIÓN
PEDAGÓGICA

ESTIMULACIÓN
TEMPRANA

LOGOPEDIA

APOYO EDUCATIVO

INFORMACIÓN Y CITA PREVIA:

📞 656 46 78 10

C/ Aljarafe, nº 15A

Valencina de la Concepción (Sevilla)

E-mail: casama22@yahoo.es

24 Marzo 2024 - Domingo de Ramos

LOCALIDAD	HERMANDAD	PARROQUIA	SALIDA	ENTRADA
Huévar Alj.	La Borriquita	Ntra. Sra. Asunción	11:15 h	14:45 h
La Puebla	La Borriquita	Ntra. Sra. Granada	11:15 h	14:30 h
Isla Mayor	Sagrada Entrada	San Rafael	11:00 h	13:30 h
Pilas	La Borriquita	Capilla Corazón de Jesús	17:00 h	22:30 h
Sanlúcar LM	Sagrada Entrada	Capilla Borriquita	17:00 h	22:30 h
Sanlúcar LM	La Paz	Capilla de la Paz	18:00 h	00:00 h
Coria del Río	La Borriquita	NS de la Estrella	18:00 h	23:30 h

LA BORRIQUITA - Huévar del Aljarafe**Parroquia:** Nuestra Señora de la Asunción**Fundación:** Asociación Parroquial, procesiona desde el año 1994 **Pasos:** Uno**Imágenes:** Cristo del Amor, de "El Arte Cristiano" Olot. **Cortejo:** Unos 50 niños, vestidos con túnica blanca y cíngulo rojo portando palmas y ramas de olivo **Horario:** Salida 11:15 h - Entrada 14:45 h**Música:** AM Nuestro Padre Jesús de la Redención**Foto:** Asociación Parroquial de la Borriquita**LA BORRIQUITA - La Puebla del Río****Parroquia:** Nuestra Señora de la Granada**Fundación:** En 2021 a iniciativa de la parroquia. En 2022 realizó su primera salida procesional**Imágenes:** Nuesro Padre Jesús de la Salud (Alfonso Castellano, 2022) y María Stma. del Rocío (Enrique Calero, 2024) **Pasos:** Uno**Horario:** Sale a las 11:15 h - Entrada 14:30 h**Música:** BCT Esencia (Sevilla)**Cortejo:** Niños y niñas vestidos de hebreos, grupos parroquiales y representaciones de hermandades.**Estrenos:** imagen de M^ª Stma. del Rocío en el paso



LA BORRIQUITA - Pilas

Parroquia: Capilla Sagrado Corazón de Jesús

Fundación: Asociación Parroquial desde 2007

Imágenes: Santísimo Cristo del Amor (Miguel Ángel Valverde Jiménez, 2001) **Pasos:** Uno

Cortejo: Niños vestidos de hebreos y 30 nazarenos

Música: AM San Miguel Arcángel de Puertollano

Horario: Salida 17:00 h. Entrada sobre las 22:30 h



LA BORRIQUITA - Coria del Río

Parroquia: Santa María de la Estrella

Fundación: Hdad de penitencia desde 2007

Imágenes: Stmo Cristo de la Salud y María Stma de la Victoria (ambos de Darío Fernández Parra)

Pasos: Dos **Horario:** Sale 18:00 h Entra: 23:30 h

Música: AM Ntro Padre Jesús Nazareno (La Palma Condado) y AC Amigos de la Música (Herrera)



LA BORRIQUITA - Sanlúcar la Mayor

Parroquia: Capilla Sagrada Entrada (c Lora)

Fundación: Año 1981

Imágenes: Nuestro Padre Jesús en su Sagrada Entrada en Jerusalén (Manuel Domínguez)

Pasos: Uno **Horario:** Sale 17:00 h. - Entra 22:30 h

Datos de Interés: participan en la procesión niños vestidos de hebreos **Foto:** Álvaro Sousa



LA PAZ - Sanlúcar la Mayor

Parroquia: Capilla de Nuestra Señora de la Paz

Fundación: Año 1981. Hermandad desde 1989

Imágenes: NP Jesús Cautivo de Francisco Limón (1990) y Virgen de la Paz (Gabriel Cuadrado 1981)

Pasos: Dos **Nazarenos:** Unos 150

Horarios: Salida 18:00 h. Entrada 00:00 aprox.

Música: BCT Padre Jesús Rescatado (La Solana, Ciudad Real) y BM Rosario (Sanlúcar la Mayor)

Estrenos: saya y manto para la Virgen

Cartel 2024: Javier Martínez Criado

25 Marzo 2024 - Lunes Santo

LOCALIDAD	HERMANDAD	PARROQUIA	SALIDA	ENTRADA
Coria del Río	El Cautivo	Capilla Cautivo	18:00 h	00:30 h

EL CAUTIVO - Coria del Río**Parroquia:** Capilla de Jesús Cautivo**Fundación:** Hdad. de Penitencia 28 Feb. 1990**Imágenes:** Ntro Padre Jesús Cautivo (atribuido a Pedro Roldán, sXVII) y Nuestra Señora del Dulce Nombre de María (Fernando Castejón López, 1986)**Hermano Mayor:** Juan Manuel Japón**Nazarenos:** Unos 300**Pasos:** Dos**Música:** AM Ntro Padre Jesús Nazareno (La Algaba) y Sociedad Filarmónica de Pilas tras el palio**Horarios:** Sale 18:00 h - Entra Cruz de guía 00:30 h**De Interés:** Discurrir de la cofradía por el convento de las Hermanas de la Cruz, madrinas de bendición de la Virgen del Dulce Nombre **Foto:** Paco Doña

Somos tu especialista en
CIRCUITOS por
 España, Portugal,
 Marruecos, Francia y
 Países Bajos

www.puenteclub.com

Toda nuestra programación
 2024 en tu agencia de viajes
 de confianza

puenteclub
 compromiso, confianza, calidad

26 Marzo 2024 - Martes Santo

LOCALIDAD	HERMANDAD	PARROQUIA	SALIDA	ENTRADA
Coria del Río	San José	San José	19:00 h	02:30 h
Pilas	Cautivo	Sta. María la Mayor	20:00 h	01:00 h
Espartinas	Sacramental	Ntra. Sra. Asunción	20:00 h	01:00 h
Salteras	Jesús Nazareno	Ntra. Sra. Oliva	20:30 h	01:30 h
Huévar Alj.	Gran Poder	Ntra. Sra. Asunción	21:00 h	01:30 h

**SAN JOSÉ - Coria del Río****Parroquia:** San José **Fundación:** Año 1990**Imágenes:** Nuestro Padre Jesús de la Paz en su Presentación al Pueblo (1993) y María Santísima de Gracia y Esperanza (1992), ambas de Fernando Castejón López**Hermanos:** 1100 **Hna Mayor:** Aurora Sosa Leflet**Nazarenos:** 610 **Pasos:** Dos**Música:** CCTT Nuestra Sra. del Rosario (Arriate) y Banda "Ciudad de Bollullos" (Bollullos del Condado)**Horario:** Salida 19:00 h. - Entrada 02:30 h**Foto:** Francisco Doña**EL CAUTIVO - Pilas****Parroquia:** Santa María la Mayor**Fundación:** Agrupación Parroquial desde 2011**Imágenes:** Ntro Padre Jesús Cautivo (Antonio Eslava Rubio, 1962) y María Stma de los Dolores (anónima sXVII)**Hermanos:** 300 **Pasos:** Dos**Música:** -**Horarios:** Salida 20:00 h. Entrada 01:00 h**De Interés:** La Virgen tiene la peculiaridad de ser la única dolorosa aljarafeña que procesiona con una diadema en vez de una corona, y lleva sus manos entrelazadas**Foto:** Juan Valladares

SACRAMENTAL - Espartinas**Parroquia:** Nuestra Señora de la Asunción**Fundación:** Fundada en 1726. Reglas de 1938**Imágenes:** Cristo de la Sangre y Nuestra Señora de los Dolores (anónimas, sXVII)**Hermano Mayor:** Eduardo Fdez. Nogales**Nazarenos:** 300 **Túnicas:** negras de cola, con cinturón de esparto y antifaz negro **Pasos:** Dos**Música:** BCT Santísimo Cristo de los Remedios (Castilleja Cta) y BM Ntra. Sra. del Valle (Burguillos)**Horario:** Sale 20:00 h. Entrada 01:00 h**De interés:** su recogimiento **Foto:** Hermandad**JESÚS NAZARENO - Salteras****Parroquia:** Santa María de la Oliva**Fundación:** entre la segunda mitad del siglo XVII y los primeros años el siglo XVIII**Imágenes:** Ntro Padre Jesús Nazareno (sXVIII) y Ntra Señora de los Dolores (Dubé de Luque, 1982)**Nazarenos:** 300 **Hno. Mayor:** Gregorio Cotán**Pasos:** Dos **Horario:** Sale 20:30 h - Entra 01:30 h**Música:** AM Ntro. Padre Jesús Nazareno (Algaba) y SF Carmen de Salteras**De interés:** Recomendable ver la salida y entrada en la Iglesia, Ermita de la Oliva y Casa Hermandad. Restauración de Virgen de la Oliva, de la entrecalle del paso palio; de uno de los arcángeles del paso del Señor y grupo de ángeles que portan la cruz.**@lesenciacofrade****@manuparaguarecord5214**

LA ESENCIA COFRADE
Videos Cofrades



GRAN PODER - Huévar del Aljarafe

Parroquia: Nuestra Señora de la Asunción

Fundación: 1890 **Pasos:** Uno

Imágenes: Ntro Padre Jesús del Gran Poder es una obra anónima del siglo XVIII, restaurado en 1931 sin que se conozca el autor. En 1988 lo restauró Luis Álvarez Duarte realizando el actual cuerpo del Señor

Horario: Salida 21:00 h. Entrada 01:30 h

Datos de interés: Nuestra Señora de la Asunción, titular de la Hermandad, es una imagen de gloria, de autor anónimo del siglo XVIII, que sale en procesión el día 15 de agosto

Foto: Gonzalo Fidalgo Vela

HORNO SALUD DÍAZ

¡HORNOS CON TRADICIÓN!

Salud Díaz

Salud Díaz



Elaboración propia
y diaria de Bollería
y Pastelería tradicional

c/ La Pastora, nº 6

Teléfono: 648 918 777 VALENCINA DE LA C.



Estampitas



Foto+Foam



Lienzos



Exposiciones



LABORATORIO digital

m2r.digital@gmail.com

TU LABORATORIO DE CONFIANZA

649 86 99 04

C/ Comercio , 14 GINES (Sevilla)



Copias

27 Marzo 2024 - Miércoles Santo

LOCALIDAD	HERMANDAD	PARROQUIA	SALIDA	ENTRADA
Isla Mayor	Soledad	San Rafael	19:00 h	01:30 h
Santiponce	Rosario	S. Isidoro del Campo	19:30 h	00:15 h
Salteras	Vera+Cruz	Capilla Vera+Cruz	20:30 h	01:00 h
Sanlúcar LM	Oración Huerto	Capilla Encarnación	20:30 h	00:30 h
Bormujos	Sacramental	NS. Encarnación	20:30 h	00:30 h
Coria del Río	Gran Poder	NS Estrella	21:00 h	03:00 h

ROSARIO - Santiponce**Parroquia:** San Isidoro del Campo**Fundación:** Comienzos del siglo XVI**Imágenes:** N. Padre Jesús Nazareno (atribuido a José de Arce). Ntra. Señora del Rosario Coronada (atribuida a Juan de Mesa) Fue coronada en 2008**Hermanos:** 1427 **Hno Mayor:** Antonio Querencio**Nazarenos:** 215 **Pasos:** Dos**Música:** CCTT Ntra.Sra. de Gracia (Carmona) y BM Virgen de las Angustias de Sanlúcar la Mayor**Horario:** Salida 19:30 h. - Entrada 00:15 h**Ver:** por la calle San Antonio, junto al Teatro Romano, y la Calle Real **Cartel 2024:** Luis Martín

**Semana
Santa**
de Santiponce
MMXXIV

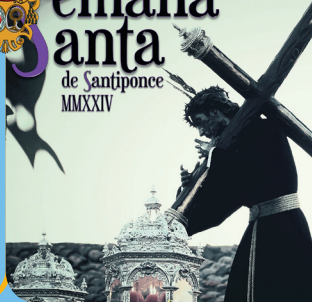
**VERA+CRUZ - Salteras****Sede:** Capilla del Stmo Cristo de la Vera+Cruz**Fundación:** 1551 Fusionada con la Soledad en1950 **Hermana Mayor:** Concepción González**Imágenes:** Cristo de la Vera+Cruz (anónimo 1550), Virgen de la Soledad (Antonio Dubé de Luque 1972)**Nazarenos:** 220 **Pasos:** Dos**Música:** Banda CT Sagrada Columna y Azotes "Las Cigarreras" y SF La Oliva (Salteras)**Horario:** Salida 20:30 h - Entrada 01:00 h**Ver:** Recomendable por las calles del casco antiguo**Cartel 2024:** Alfonso Verde González

SEMANA SANTA
20 24



**ORACIÓN EN EL HUERTO - Sanlúcar LM****Parroquia:** Capilla de la Encarnación**Fundación:** Siglo XVI.**Imágenes:** Nuestro Padre Jesús Orando en el Huerto, de Antonio Gavira (1956). Nuestra Señora de la Encarnación de Antonio Dubé de Luque (1987)**Hermano Mayor:** Francisco J González Cantos**Nazarenos:** Aproximadamente 200 **Pasos:** Dos**Música:** AM Nuestra Sra. de Valme (Dos Hermanas) y BM Ntra Señora del Rosario (Sanlúcar la Mayor)**Horario:** Sale 20:30 h. Entrada 00:30 h**Estrenos:** seis cartelas doradas y policromadas y Llamador del paso del Señor (donación costaleros)**Foto:** A. Robledo**SACRAMENTAL - Bormujos****Parroquia:** Nuestra Señora de la Encarnación**Fundación:** Volvieron a procesionar en 1992. año en que se reorganiza la Hermandad.**Imágenes:** Cristo de Vera+Cruz (autor desconocido, restaurado en 2013 por Miguel Bejarano Moreno) y Virgen de los Dolores (siglo XIX, restaurada por Fco Berlanga en 2000) **Pasos:** Dos **Nazarenos:** 150**Música:** Capilla musical (cristo) y Banda Sinfónica Municipal de Lepe (palio)**Hora:** Salida 20:30 h - Entrada 00:30 h**SOLEDAD - Isla Mayor****Parroquia:** San Rafael Arcángel**Fundación:** Fundada en 1990**Imágenes:** Cristo del Perdón (atribuido a Sebastián Santos) y Virgen de la Soledad (Manuel Mazuecos)**Hermano Mayor:** Francisco Jesús Galán Serrano**Nazarenos:** Aprox. 130 **Pasos:** Dos**Horario:** Salida 19:00 h. Entrada 01:30 h**Música:** AM San Lucas (Coria) y BM Albaida del Aljarafe **De Interés:** Ver la salida y entrada.

GRAN PODER - Coria del Río**Parroquia:** Nuestra Señora de la Estrella**Fundación:** Hdad. de Jesús Nazareno 1600**Imágenes:** Ntro. Padre Jesús del Gran Poder y Ntra Sra del Carmen (Francisco Buiza, 1973 y 1972)**Hermano Mayor:** Carlos Carvajal Romero**Nazarenos:** 870 **Pasos:** Dos**Horario:** Salida 21:00 h. Entrada 03:00 h**Música:** BCT Gran Poder (Coria) y BM Municipal de La Puebla del Río**De Interés:** la salida de la parroquia, presentación en la Hermandad de la Vera+Cruz, el paso por el convento de Santa Ángela de la Cruz, Plaza de la Soledad y entrada. El pasado año se cumplió el 50 aniversario de la hechura del Señor.**Foto:** Daniel Bilbao

Doña
Marta
CAFÉ

CAFETERIA
HELADERIA
CONFITERIA

Avenida de Andalucía, 48

Valencina de la Concepción

Telf. **654 74 80 00**

La Churrería
de Luisa

28 Marzo 2024 - Jueves Santo

LOCALIDAD	HERMANDAD	PARROQUIA	SALIDA	ENTRADA
Tomares	Sacramental	Ntra. Sra. Belén	17:30 h	23:30 h
Camas	Sacramental	Sta. M ^a de Gracia	17:30 h	00:00 h
Castilleja Cta.	Vera+Cruz	Inmaculada Conc.	18:30 h	20:30 h
Sanlúcar LM	Vera+Cruz	Capilla Vera+Cruz	18:45 h	00:05 h
Huévar Aljarafe	La Sangre	Casa Hermandad	19:30 h	01:00 h
Umbrete	Sacramental	NS Consolación	19:30 h	23:30 h
Benacazón	Vera+Cruz	Capilla Vera+Cruz	20:00 h	01:30 h
Sanlúcar LM	Ntro. Padre Jesús	Capilla de Jesús	20:00 h	01:15 h
Pilas	Belén	Ermita de Belén	20:00 h	02:00 h
Bollullos Mit.	Gran Poder	Ermita Roncesvalles	20:00 h	01:30 h
Aznalcázar	Vera+Cruz	Ermita Vera+Cruz	20:30 h	23:30 h
Coria del Río	Vera+Cruz	San Juan Bautista	21:00 h	02:30 h
Olivares	Vera+Cruz	Capilla Vera+Cruz	21:00 h	02:15 h

**SACRAMENTAL - Tomares****Parroquia:** Nuestra Señora de Belén**Fundación:** 17 diciembre de 1574**Imágenes:** Santísimo Cristo de la Vera+Cruz (sXVI) y Nuestra Señora de los Dolores (sXVII)**Pasos:** Dos **Horario:** Sale 17:30 h. - Entra 23:30 h**Datos de Interés:** hasta 2013 realizaba estación de penitencia en la Madrugá, desde 2014 sale la tarde del Jueves Santo.**De interés:** Ver la cofradía en el cruce de la Cruz del Camino Viejo, el encuentro de ambos pasos en Las Cuatro Esquinas, donde Madre e Hijo se encuentran frente a frente, y la entrada en el templo. Este año celebra el CDL Aniversario Fundacional.**Foto:** Hermandad Sacramental

SACRAMENTAL - Camas**Parroquia:** Santa María de Gracia**Fundación:** Orígenes siglo XVI. Reorg. 1944**Imágenes:** NP Jesús del Gran Poder (Francisco Díaz-Pintado, 1923) y NS de los Dolores (Juan de Astorga, 1819) **Hno Mayor:** José Luis Ruiz**Pasos:** Dos **Nazarenos:** 400**Música:** AM Santa María de la Esperanza (Sevilla) y Banda de Música Guillena.**Horario:** Sale 17:30 h. Entrada palio 00:00 h**De interés:** Se han celebrado Misiones y Año Jubilar con motivo del Centenario de la hechura del Señor. Ver cofradía por la calle de La Cruz y el barrio del Cerrillo.**Cartel 2024:** Jorge González**LA SANGRE - Huévar del Aljarafe****Parroquia:** Nuestra Señora de la Asunción.

Salida desde la Casa Hermandad

Fundación: Citada en documento de 1514**Imágenes:** Cristo de Vera+Cruz (sXVI) y Virgen de la Sangre (autor desconocido) **Pasos:** Dos**Horario:** Salida 19:30 h - Entrada 01:00 h**Música:** AM Dulce Nombre de Jesús (Granada) y BM Municipal de Bollullos del Condado (Huelva)**De interés:** Acompañan el cortejo mujeres vestidas de mantilla. La Virgen de la Sangre será coronada el 8 de junio de 2024 **Foto:** Hermandad**VERA+CRUZ - Castilleja de la Cuesta****Parroquia:** De la Concepción (Calle Real)**Imagen:** Cristo de Vera+Cruz (anónimo s. XVII)**Horario:** Salida 18:30 h - Entrada 20:30 h**Música:** AM María Inmaculada (Castilleja Cta.)**De interés:** El paso preside el actual cortejo de la centenaria Vuelta, como preámbulo a la Estación de Penitencia de la Hermandad de la Inmaculada.



VERA+CRUZ - Benacazón

Parroquia: Capilla de la Vera+Cruz

Fundación: Existen datos de 1511

Imágenes: Cristo de la Vera+Cruz (sXVI) y Nuestra Señora de los Dolores (sXVIII). La Virgen fue restaurada en 2022 por Pedro Manzano

Pasos: Dos **Nazarenos:** Unos 400

Horario: Salida 20:00 h - Entrada 01:30 h

Música: BCT Ntra. Señora de los Ángeles (Sevilla) y Banda de Música Arunda (Ronda)

Foto: Hermandad de la Vera+Cruz



GRAN PODER - Bollullos de la Mitación

Parroquia: Capilla de Roncesvalles

Fundación: Se empezó a gestar en 1949

Imágenes: Ntro Padre Jesús del Gran Poder (1956) y Nuestra Señora de la Merced (1986) de Antonio Pérez Ruiz **Pasos:** Dos **Nazarenos:** 200

Horario: Salida 20:00 h. - Entrada 01:30 h

Música: AM Ntra Señora de la Encarnación (Sevilla) y BM Aznalcóllar **De Interés:** Este año se celebra el LXXV Aniversario **Cartel 2024:** José Cabrera



JESÚS - Sanlúcar la Mayor

Parroquia: Capilla de Jesús (c/ Jesús, nº 4)

Fundación: Existen datos de 1487

Imágenes: Jesús Nazareno de autor anónimo. La Virgen de la Concepción de Álvarez Duarte (1972)

Hermano Mayor: Manuel J. Reyes Robayo

Nazarenos: aproximadamente 240 **Pasos:** Dos

Horarios: Salida 20:00 h. Entrada 01:30 aprox.

Música: BCT Esencia y BM Nuestra Señora del Rosario (Sanlúcar la Mayor)

Digno de ver: Esta Hermandad destaca por su gran patrimonio y por su indiosincrasia Es recomendable verla por las calles estrechas del casco antiguo.

Foto: Hermandad de Jesús

BELÉN - Pilas**Parroquia:** Ermita de Belén**Fundación:** Siglo XV**Imágenes:** Cristo de la Vera+Cruz (Francisco Buiza, 1972) y Madre de Dios de Belén (anónima sXVI)**Hno Mayor:** Lázaro Ortega **Nazarenos:** 500**Túnicas:** blancas de capa con cíngulo y antifaz azul**Música:** AM Santísimo Cristo del Amor (Huelva) y Sociedad Filarmónica de Pilas **Pasos:** Dos**Horario:** Sale 20:00 h. Entra palio 02:00 h**Digno de ver:** por la Iglesia Santa María la Mayor**Foto:** Juan Valladares**SACRAMENTAL - Umbrete****Parroquia:** Nuestra Señora de Consolación**Fundación:** Vera Cruz del segundo tercio del XVI. Stmo. Sacramento de segunda mitad del XVI. Se fusionan en 1929, dando origen a la actual.**Imágenes:** Nuestro Padre Jesús de la Vera+Cruz y Virgen de los Dolores, de autores desconocidos**Pasos:** Dos **Horario:** Sale 19:30 h - Entra 23:30 h**Digno de ver:** por las calles aledañas a la Iglesia**Música:** Capilla en el Cristo y AM Carrión Céspedes tras el palio **Cartel 2024:** Modesto Llorente**VERA+CRUZ - Sanlúcar la Mayor****Parroquia:** Capilla de la Vera+Cruz**Fundación:** Datos del siglo XVI**Imágenes:** Cristo de la Humildad (Aurelio López, 1965); demás imágenes del misterio (Francisco Limón, 1982); Cristo de la Vera+Cruz y Virgen de la Piedad, de autor desconocido **Pasos:** Tres**Nazarenos:** 200 **Hora:** Sale 18:45 h - Entra 00:05 h**De interés:** Se cumplen 100 años de la hechura del Cristo de la Vera+Cruz.**Música:** AM Nuestro Padre Jesús Nazareno (Gilena) y BM Filarmónica Ciudad de Bollullos del Condado**Cartel 2024:** Francisco José Morillo Larios

**VERA+CRUZ - Aznalcázar****Parroquia:** Sale de la Ermita NS Encarnación**Fundación:** Convento de Franciscanos Mínimos de la Victoria, el 18 de mayo de 1538.**Imágenes:** Cristo de Vera Cruz y Santa María Magdalena, de autores desconocidos (sXVI)**Pasos:** Uno **Música:** De capilla**Horario:** Salida 20:30 h - Entrada 23:30 h**Digno de ver:** entrada y salida, debido a la dificultad en la puerta. Un hermano porta el Lignum Crucis.**Foto:** Javier Mateos**VERA+CRUZ - Coria del Río****Sede:** Ermita de San Juan Bautista (El Cerro)**Fundación:** Sobre el año 1500**Imágenes:** Cristo de la Vera+Cruz (anónimo, 1500), Purísima Concepción de M^a Stma (Rafael Barbero, 1953) **Hermanos:** 1900 **Nazarenos:** 950**Pasos:** Dos **Horario:** Sale 21:00 h. - Entra 02:30 h**Música:** Capilla Musical y BM Coría del Río**Digno de ver:** Bajada de la escalinta y su paso por el Convento de las Hermanas de la Cruz (23:00 h).**VERA+CRUZ - Olivares****Sede:** Capilla de la Santa Vera+Cruz**Fundación:** Reglas del 12 de mayo de 1552**Imágenes:** El Santísimo Cristo de la Salud es obra anónima (sXVII). Nuestra Señora de la Antigua atribuida a Gabriel de Astorga (1850)**Hermana Mayor:** María Isabel Reyes Fraile**Nazarenos:** Aproximadamente 450 **Pasos:** Dos**Horarios:** Salida 21:00 h. Entrada Palio 02:15 h**Música:** BCT Sto. Cristo de los Remedios (Castilleja de la Cuesta) y BM Santa Ana (Dos Hermanas)**De interés:** Sale en torno a las cinco cruces adosadas a las antiguas salidas del pueblo, que recuerdan las cinco llagas. **Cartel 2024:** Javier Aguilar

29 Marzo 2024 - Viernes Santo

LOCALIDAD	HERMANDAD	PARROQUIA	SALIDA	ENTRADA
Castilleja Cta.	Gran Poder	Inmaculada Conc.	03:00 h	09:30 h
Albaida Aljarafe	Vera+Cruz	Capilla Vera+Cruz	07:00 h	13:30 h
Albaida Aljarafe	Soledad	Oratorio Soledad	18:00 h	23:00 h
Aznalcázar	Santiago	Casa Hermandad	19:30 h	23:30 h
Puebla del Río	Dolores	Ntra. Sra. Granada	19:30 h	00:30 h
Bollullos Mitación	Soledad	San Martín Tours	20:00 h	01:30 h
Castilleja Cta.	Soledad	Santiago Apóstol	20:00 h	02:00 h
Gines	Sacramental	Ntra. Sra. Belén	20:00 h	00:30 h
Villamanrique	Vera+Cruz	Sta. M ^a Magdalena	20:00 h	00:00 h
Sanlúcar LM	Las Angustias	Capilla Hdad.	20:00 h	01:30 h
Isla Mayor	Misericordia	Ntra. Sra. Carmen	20:00 h	21:30 h
Benacazón	Soledad	Capilla Soledad	20:00 h	02:00 h
Coria del Río	Soledad	Capilla Soledad	20:30 h	02:00 h
Pilas	Soledad	Santa M ^a la Mayor	21:00 h	03:00 h
Olivares	Soledad	S M ^a de las Nieves	21:00 h	02:00 h

GRAN PODER - Castilleja de la Cuesta**Parroquia:** Inmaculada Concepción**Fundación:** 9 de junio de 1478**Imágenes:** Nuestro Padre Jesús del Gran Poder (sXVIII) y Nuestra Señora de los Dolores (atribuida al Taller de Pedro Roldán, comienzos del XVIII)**Nazarenos:** Unos 180 **Pasos:** Dos**Música:** AM María Inmaculada (Hermandad) y BM Nuestra Sra. del Rosario (Sanlúcar la Mayor)**Horario:** Salida 03:00 h. Entrada 09:30 h**De interés:** recomendable ver la salida, el paso por la Plaza de Santiago y entrada

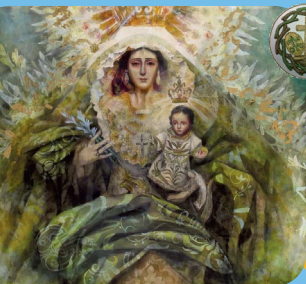
**VERA+CRUZ - Albaida del Aljarafe****Sede:** Capilla de la Vera+Cruz**Fundación:** Primeros datos se remontan a 1514**Imágenes:** Cristo de la Vera+Cruz (1714) y NuestraMadre y Señora de la Piedad (sXVII) **Pasos:** Dos**Horario:** Salida 07:00 h - Entrada palio 13:30 h**Música:** AM Victoria (Arahal) y BM Maestro Tejera**De interés:** Salida, paso por la Cruz del Barrero y "El Encuentro" (Plaza de España 11:30 h). La Virgen de la Piedad será coronada el 4 de mayo de 2024**Cartel Coronación:** Juan Miguel Martín Mena

SEMANA SANTA 2024

**SOLEDAD - Albaida del Aljarafe****Parroquia:** NS de la Asunción. Sale del Oratorio**Fundación:** Primer documento de 1637**Imágenes:** Cristo de los Afligidos (José Varela, 1787) y Virgen de los Dolores en su Soledad (XVII)**Nazarenos:** 250 **Pasos:** Dos**Música:** AM Nuestro Padre Jesús de la Redención (Sevilla) y Sociedad Filarmónica de Albaida Aljarafe**Horario:** Sale 18:00 h - Entrada 23:00 h**Digno de ver:** Salida y discurrir por calles estrechas**Cartel 2024:** Exteban Torres**SANTIAGO - Aznalcázar****Parroquia:** San Pablo Apóstol (Sale de la Casa Hermandad, por obras en la Parroquia)**Fundación:** Primeros datos de mediados sXVI**Imágenes:** Cristo del Buen Fin (1948), Virgen de las Angustias y San Juan (1939), de Castillo Lastrucci.**Nazarenos:** Sobre 150 **Pasos:** Dos**Horarios:** Salida 19:30 h. Entrada Palio 23:30 h**Ver:** salida y entrada, de forma excepcional desde su casa Hermandad, en la calle estrecha Pedro Mora**Música:** BM Albricias (Cerro del Andévalo)**Estrenos:** potencias del Señor; rosario de plata y cuentas de nacar y puñal de oro de la Virgen.**Foto:** Hermandad de Santiago

SOLEDAD - Bollullos de la Mitación**Parroquia:** San Martín de Tours**Fundación:** primeras reglas conocidas de 1573.**Imágenes:** Cristo del Amor (anónimo sXVI). Virgen de la Soledad (atribuida a Juan de Astorga, sXIX)**Horario:** Salida 20:00 h. Entra palio 01:30 h**Hermana Mayor:** Rocía Sánchez González**Música:** BCT Los Ángeles (Sevilla) y BM Virgen del Rosario (Sanlúcar la Mayor)**De interés:** Es recomendable verla en la salida y en la entrada por la dificultad de la puerta.**Foto:** Hermandad**SANTIAGO - Castilleja de la Cuesta****Parroquia:** Santiago Apóstol **Fundación:** 1370**Imágenes:** Santísimo Cristo de los Remedios (1703) y Virgen de la Soledad (sXVI)**Pasos:** Dos**Nazarenos:** 250 **Música:** BCT "Santísimo Cristo de los Remedios" (Hdad) y Santa Ana (Dos Hermanas)**Horario:** Sale 20:00 h - Entra 02:00 h (aprox)**De interés:** Ver la salida, esquina de Manuel García Junco con Real, de vuelta entrada por el arco de la Plaza y Recogida.**Cartel 2024:** José Manuel Fernández Andes**SACRAMENTAL - Gines****Parroquia:** Nuestra Señora de Belén**Fundación:** Existen datos de 1536**Imágenes:** Cristo de la Vera+Cruz y Ntra Sra de los Dolores Coronada (atribuida a Juan de Astorga)**Nazarenos:** 250 **Túnica:** Negra de cola, cinturón de esparto y antifaz negro**Pasos:** Dos**Música:** El Cristo no lleva. BM Nuestra Sra del Sol**Horario:** Sale 20:00 h. Entra 00:30 h**De interés:** su recogimiento, ver por las calles del centro, entrada y salida por la dificultad de la puerta. Celebra 100 años de la reorganización.**Cartel 2024:** Antonio María Palomar

**VERA+CRUZ - Villamanrique de la C.****Parroquia:** Santa María Magdalena**Fundación:** 1487**Imágenes:** Cristo de la Vera+Cruz (sXVII) y Virgen del Mayor Dolor (atribuida a Benito Hita, sXVIII)**Nazarenos:** 200 **Pasos:** Dos**Horario:** Salida 20:00 h - Entrada palio 00:00 h**Digno de ver:** Por la calle Duque de Orleans, con las luces apagadas y respetuoso silencio**Música:** BCT Gran Poder (Coria) y BM Municipal de Aznalcóllar **Foto:** Rocío Caballero**DOLORES - La Puebla del Río****Parroquia:** Nuestra Señora de la Granada**Fundación:** Siglo XVIII, Orden Tercera Servita**Imágenes:** Santísimo Cristo del Perdón (atribuido a Jorge Fernández Alemán, 1530) y Ntra Sra de los Dolores (sXVIII) **Nazarenos:** 250 **Pasos:** Dos**Música:** Capilla "De Jesús" y BM Los Palacios**Horario:** Sale 19:30 h - Entrada 00:30 h**De interés:** recomendable ver la salida y el paso por la calle "El Rincón de Nuestra Señora de los Dolores"**Cartel 2024:** Manu Lama**LAS ANGIUSTIAS - Sanlúcar la Mayor****Sede:** Capilla del Santo Entierro**Fundación:** En el Hospital San Andrés (1550) por la fusión de las hermandades del Descendimiento y Santo Entierro**Imágenes:** Cristo Descendimiento (Juan de Astorga, 1820); M^a Magdalena y San Juan (Duque Cornejo); Virgen de los Dolores (Rafael Sánchez); Smo Cristo Yacente (sXVII) y Virgen de las Angustias (Duque Cornejo) que será coronada el 30 de septiembre**Pasos:** Tres **Horario:** Sale 20:00 h. Entra 01:30 h**Música:** BCT Columna y Azotes (Cigarreras), Trío de Capilla y Coral Voces Blancas, y BM Virgen de las Angustias (Sanlúcar la Mayor)

SOLEDAD - Coria del Río**Parroquia:** Capilla Nuestra Señora de la Soledad**Fundación:** Finales del siglo XVI**Imágenes:** Stmo Cristo Yacente (Francisco Buiza, 1972); Nuestra Señora de la Soledad (XVI-XVII)**Hermano Mayor:** Julio Castañeda Blanco**Música:** Capilla musical, tras el Cristo, y Banda de Música Municipal de Coria del Río tras el palio**Horario:** Salida 20:30 h. Entra palio 02:00 h**Digno de ver:** la cofradía por las Hermanas de la Cruz (23:45h) y la confluencia de las calles Prim con Anastasio Martín (00:45h)**SOLEDAD - Benacazón****Sede:** Capilla de la Soledad**Fundación:** 13 de abril de 1584**Imágenes:** Cristo Yacente (autor anónimo sXVI), María Santísima de la Soledad (sXVIII, atribuida a Duque Cornejo) **Pasos:** Dos **Nazarenos:** 200**Horario:** Sale 20:00 h - Entra palio 02:00 h**Música:** AM Santa Cecilia, de Sevilla y BM Ntra Sra del Carmen de Villalba del Alcor**De interés:** salida y entrada de la Capilla, de vuelta por Calle Real y "vuelta" a la Plaza. Estrena primera fase del paso del Señor, entre otros.**Cartel 2024:** Francisco Galán

Escudos Bordados a mano, Equipos de Costaleros, Tejidos y complementos para túnicas de todas las Hermandades y enseres cofradieros.

La Casa del Nazareno lleva más de 40 años al servicio de la Semana Santa, nos encontrarás en nuestro establecimiento habitual en el nº 41 de la calle Matahacas

No tenemos sucursales

C/ Matahacas nº 41. Sevilla. Tfno.: 954 223 753

www.lacasadelnazareno.com

lacasadelnazareno@lacasadelnazareno.com



facebook.com/lacasadelnazareno





SOLEDAD - Pilas

Parroquia: Santa María la Mayor

Fundación: sXVI según archivos parroquiales

Imágenes: Santísimo Cristo del Descendimiento en su Santo Entierro y María Santísima en su Soledad (autores y fechas desconocidos) **Pasos:** Dos

Nazarenos: 350 **Túnicas:** De ruán negra de cola, con antifaz negro y cinturón de esparto

Música: Agrupación Vocal "Redemptoris Mundi" y Sociedad Filarmónica de Pilas

Horario: Salida 21:00 h - Entrada palio 03:00 h

De interés: Entrada y salida, y paso por "las cuatro esquinas". Estrena bambalinas del paso de palio

Foto: Hermandad de la Soledad



SOLEDAD - Olivares

Parroquia: Santa María de las Nieves

Fundación: Erigida en 1712

Imágenes: Nuestro Padre Jesús Nazareno (sXVIII); Stmo. Cristo Yacente (sXV) y Virgen de los Dolores en su Soledad (atribuida a José Montes de Oca)

Pasos: Tres **Hora:** Salida 21:00 h - Entrada 02:00 h

Digno de ver: En la Plaza de España, los nazarenos se sueltan las colas rizadas

Música: BCT Jesús Nazareno (Huelva) y BM Las Nieves (Olivares) **Foto:** Fernando García

AUTOSERVICIO ARENAS

Carnicería - Charcutería - Frutería
Alimentación - Droguería

Reparto a domicilio Gratis

95 572 80 96 - 616 53 09 44

C/ Mariana de Pineda, 15
Valencina de la Concepción
41907 (SEVILLA)



30 Marzo 2024 - Sábado Santo

LOCALIDAD	HERMANDAD	PARROQUIA	SALIDA	ENTRADA
Umbrete	Santo Entierro	N ^ª S ^a Consolación	17:30 h	22:30 h
Huévar Aljarafe	Soledad	Ntra. Sra. Asunción	18:00 h	23:00 h
Sanlúcar LM	Soledad	Capilla Soledad	19:00 h	23:45
Coria del Río	Piedad de San José	San José	19:30 h	23:00 h

PIEDAD DE SAN JOSÉ - Coria del Río**Parroquia:** San José **Fundación:** 1990**Imágenes:** Piedad del Santísimo Cristo de la Misericordia y Nuestra Señora de los Dolores. Conjunto escultórico de Navarro Arteaga (2017)**Pasos:** Uno **Nazarenos:** Unos 100**Túnica:** negra de ruán con antifaz negro, con cola recogida en cintorón de esparto, sin guantes**Horario:** Sale 19:30 h - Entrada 23:00 h**De interés:** La Piedad de la Hermandad de San José salió por primera vez en Estación de Penitencia en Coria del Río en 2018. Recomendable verla por el Convento de las Hermanas de la Cruz**Foto:** Reflejos García**MAPFRE****ASEGURAMOS TU CALIDAD DE VIDA****Oficina Delegada:****Manuel Rodríguez Morgado****C/ Fray Ambrosio, 17****VALENCINA DE LA CONCEPCIÓN (SEVILLA)****TEL/FAX. 955 720 600 - MÓVIL. 606 941 412****rmanuel@mapfre.com**

**SOLEDAD - Huévar del Aljarafe****Sede:** Capilla de la Casa Hermandad**Fundación:** Documento más antiguo de 1621.**Imágenes:** Ntra Sra de la Soledad (sXVI) restaurada por Álvarez Duarte tras incendio de 2008. El día 2 de diciembre de 2023 fue coronada. Cristo Yacente (Miguel Bejarano, 2009)**Horario:** Salida 18:00 h - Entrada 23:00 h**Digno de ver:** Acompañan en la procesión mujeres vestidas de mantilla **Música:** BCT VeraCruz (Los Palacios) y BM Municipal de Aznalcóllar**SANTO ENTIERRO - Umbrete****Parroquia:** Nuestra Señora de Consolación**Fundación:** Finales del siglo XVII**Imágenes:** Santísimo Cristo Yacente (José Antonio Navarro Arteaga, 1997) y Nuestra Sra de los Dolores**Nazarenos:** 100 **Pasos:** Dos**Horario:** Sale 17:30 h - Entra 22:30 h**Música:** Capilla Ars Sacra y BM Carrión Céspedes**Datos de Interés:** ver por los aledaños de la Iglesia y calles céntricas de la localidad**Foto:** Manuel Llorente, Miguel Sepúlveda**SOLEDAD - Sanlúcar la Mayor****Sede:** Capilla Nuestra Señora de la Soledad**Fundación:** Conserva las Reglas de año 1569**Imágenes:** Virgen de la Soledad (anónimo s. XVII). Dulce Nombre de Jesús de Fray Javier de Córdoba de Julián, escultor Franciscano. **Pasos:** Uno**Horarios:** Salida 19:00 h. Entrada 23:45 h**Música:** Trío de Capilla en la Cruz de Guía y BM Virgen de las Angustias de Sanlúcar la Mayor**De interés:** Se aconseja ver la cofradía completa, desde la Cruz de Guía hasta los ciriales forman un conjunto completo, marcado por la sobriedad.

La vuelta desde la Plaza de Santa Maria hasta su entrada son momentos únicos.

31 Marzo 2024 - Domingo de Resurrección

LOCALIDAD	HERMANDAD	CELEBRACIÓN	SALIDA	ENTRADA
Benacazón	Soledad	Traslado Niño Dios	01:30 h	02:00 h
Castilleja Cta.	Santiago	Solemne Función	08:00 h	-
Coria del Río	Soledad	"Los Abrazos"	07:30 h	-
Pilas	Soledad / Belén	"Las Carreritas"	08:00 h	12:00 h
Espartinas	Sacramental	Procesión	10:30 h	14:30 h
Castilleja Cta.	Inmaculada Concp.	Función	09:30 h	10:30 h
Castilleja Cta.	Santiago	La Vuelta	10:00 h	13:00 h
Valencina Conc	Estrella	Procesión	10:00 h	14:00 h
Olivares	Vera+Cruz	Procesión	10:00 h	14:15 h
Huévar Alj	Soledad / Resucitado	Procesión	11:00 h	14:00 h
Coria del Río	Soledad	Procesión	11:00 h	14:00 h
Benacazón	Soledad	Procesión	11:45 h	15:30 h
Albaida Alj	Soledad	Procesión Venias	12:30 h	13:00 h
Castilleja Cta.	Inmaculada Concp.	La Vuelta	12:00 h	15:00 h
Gines	Sacramental	Procesión V. Belén	11:00 h	14:00 h
Albaida Alj	Soledad	Procesión Gloria	19:00 h	23:00 h
Castilleja Cta.	Inmaculada Concp.	Procesión Inmaculada	19:30 h	23:30 h
Castilleja Cta.	Santiago	Procesión Soledad	20:00 h	00:00 h

SOLEDAD - Benacazón

Sábado de Gloria: 01:30 h Traslado del Niño de Dios Resucitado desde la Capilla hasta la Parroquia

Resurrección: Salida de la Pureza de María (11:45) desde la Capilla. Al llegar a la Parroquia, salida del Niño Dios Resucitado y procesión de Resurrección.

Música: AM Ntra Sra de Fuente Clara (Aznalcóllar) y BM Nuestra Sra. del Carmen (Villalba del Alcor)





VERA+CRUZ - Olivares
Procesión de la Virgen de la Antigua

Salida: 10:00 h

Recorrido: Roelas, Plaza Jesús Nazareno, Plaza de España, Inés de Guzmán, San José, Juan Carlos I, Sevilla, Larga, Las Pajas, Hnos Machados (Plaza del Barrio), Roelas, Entrada (14:15 h)

Música: BM Santa Ana (Dos Hermanas)



CALLE REAL - Castilleja de la Cuesta
Procesión de la Inmaculada Concepción

Salida: 19:30 h Parroquia Inmaculada Concepción

Recorrido: Real, Hnos. Álvarez Quintero, Diego de los Reyes, Jardines del Convento de las Irlandesas, Real, Jesús del Gran Poder, Rafael Alberti, García Junco, Real (hasta Dr Fleming) Entrada (23:30 h)

Música: BM Cruz Roja de Sevilla



LOS ABRAZOS - Coria del Río
Resucitado y Nuestra Señora de la Soledad

Horarios: Salida al alba (Misa a las 6:30h), Plaza Soledad, Cervantes, Pinta y Plaza Estrella (8:00h) Procesión (11:00h) Plaza Estrella, Iglesia, Manuel Ruiz Sosa, Av Andalucía, Pintor Manuel de la Rosa y Plaza de la Soledad. Entrada (14:00h).

Música: AM Santa Cecilia y BM Coria del Río



SOLEDAD - Albaida del Aljarafe
Procesión de la Virgen de la Soledad

Salida: 19:00 h

Recorrido: Plaza de España, Iglesia, Don Fadrique, Cristo Rey, Velarde, Cristo de Veracruz, Ambrosio Lorenzo, Cristo de los Afligidos, Blas Infante, Isaac del Vando Villar, Ambrosio Lorenzo, Pza de España, Entrada (23:00 h) **Música:** El Carmen de Salteras

LA PLAZA - Castilleja de la Cuesta
Procesión de Nuestra Señora de la Soledad

Salida: 20:00 h

Recorrido: Plaza de Santiago; Convento; Calle Real (hasta Virgen de Loreto); Convento; Alegría; Príncipe de Asturias; 28 de febrero; Enmedio; Lepanto y Plaza de Santiago. Entrada (00:00 h)

Música: BM Santa Ana (Dos Hermanas)



SOLEDAD - Huévar del Aljarafe
Procesión del Santísimo Cristo Resucitado

Salida: A las 11:00 h desde la Parroquia de Nuestra Señora de la Asunción. Entrada sobre las 14:00 h Forman en el cortejo las Reinas y Damas, Mayores e Infantiles, de las Fiestas de Gloria del Mes de Mayo del año anterior.

Música: AM Jesús Nazareno Fuensanta (Morón)



SACRAMENTAL - Gines
Procesión de Nuestra Señora de Belén

Salida: 11:00 h desde la Parroquia NS. de Belén

Recorrido: Conde de Ofalia, Alcalde José Antonio Cabrera, Blas Infante, Plaza de Santa Rosalía, Juan de Dios Soto, Real, Plaza de España, Parroquia de Nuestra Señora de Belén

Música: BM Nuestra Señora del Sol (Sevilla)



ESTRELLA - Valencina de la Concepción
Procesión de Nuestra Señora de la Estrella

Salida: 10:00 h desde la Parroquia NS Estrella

Recorrido: Plaza Estrella, Cervantes, Fray Diego, Constitución, Aljarafe, Fray Ambrosio, Alamillo, Dr Fleming, Luis Cernuda, Ramón y Cajal, Alegría, Trabajadores, El Máquina, Libertad, Plaza Estrella

Música: SF La Oliva (Salteras)



Valencina es Semana Santa

Sábado de Pasión
Domingo de Resurrección



Ayuntamiento de Valencina
de la Concepción

